

Em conformidade com a Lei Municipal nº 015/2011, Lei Complementar Federal nº 101/2000 e Lei Complementar Estadual nº 351/2011.

ANO: 2020 | EDIÇÃO Nº 1525 | SANTANA DO ITARARÉ, segunda-feira 20 de julho de 2020 | PÁGINA: 1

PODER EXECUTIVO MUNICIPAL

Decretos

DECRETO 040/2020.

SÚMULA: "DISPÕE SOBRE A NOMEAÇÃO DOS MEMBROS CONSELHO MUNICIPAL DE EDUCAÇÃO DO MUNICÍPIO DE SANTANA DO ITARARÉ – ESTADO DO PARANÁ".

O Senhor JOÁS FERRAZ MICHETTI Prefeito Municipal de Santana do Itararé, Estado do Paraná, no uso de suas atribuições legais e de conformidade com a Lei Municipal nº 011/2013:

DECRETA

Art. 1º - Ficam nomeados os representantes Titulares bem como seus Suplentes, para comporem o Conselho Municipal de Educação do Município de Santana do Itararé, para o exercício de 2017 a 2021 conforme abaixo relacionados:

I – Representantes do Órgão Municipal de Educação

Titular: Solaine Cristiane Nunes Barbosa
Suplente: Jozilda Ferreira Alves

Titular: Lays Maia Vidal Santos
Suplente: Maria Carolina Leite

Titular: Cheila de Fatima Moraes
Suplente: Dalila Aparecida da Silva

II – Representantes dos Profissionais de Educação da Rede Municipal de Ensino

Titular: Eliana de Jesus Dominato de Sene
Suplente: Carla Rafaela Coutinho

Titular: Bruna Rosa Naumes
Suplente: Tamara José Lorbieski

Titular: Rosmari Cunha
Suplente: Mara Ferreira Macedo de Carvalho

III – Representantes das APMF's dos Estabelecimentos de Ensino da Rede Municipal

Titular: Maria Aparecida Lobo
Suplente: Otacílio Gell da Cruz

Titular: Nilda de Jesus da Silva Cezar
Suplente: Maria Clarice Ferraz

Titular: Dircinei Aparecido Alves
Suplente: José Fernandes Ferreira

IV – Representante do Conselho Municipal dos Direitos da Criança e do Adolescente

Titular: Luciane Aparecida de Oliveira
Suplente: Luana Barbara Pinheiro

V – Representantes dos Servidores dos Estabelecimentos de Ensino da Rede Municipal

Titular: Cirlene Ribeiro dos Santos Rosa
Suplente: Ângela Mayara Alves

Titular: Fabiane de Souza
Suplente: Maria Ivonete Lucio

VI - Secretaria Geral do Conselho Municipal de Educação

Zenilde de Fátima Anhaia Leite

Art. 2º - Este Decreto entrará em vigor na data de sua publicação, revogando-se as disposições em contrário.

GABINETE DO CHEFE DO PODER EXECUTIVO MUNICIPAL, EM 20 DE JULHO DE 2020.

JOÁS FERRAZ MICHETTI
Prefeito Municipal

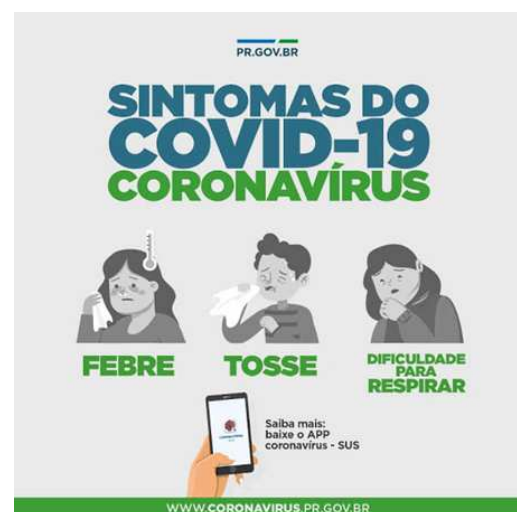

Prefeitura Municipal de Santana do Itararé - CNPJ: 76.920.826/0001-30
Praça Frei Mathias de Genova nº 184 - Centro - CEP 84970-000
Fone/Fax: (43) 3526-1458 - E-mail: publicacoes@santanadoitarare.pr.gov.br
Site Oficial do Município: www.santanadoitarare.pr.gov.br

A Prefeitura Municipal de Santana do Itararé,
da garantia de autenticidade desde documento,
desde que visualizado através do site:
<http://www.santanadoitarare.pr.gov.br/diariooficial/>

1525do-20julho2020.pdf

Código do documento db55ad6b-a5bd-4a73-b719-4b83700745d3



Assinaturas



Joás Ferraz Michetti
diario-oficial@santanadoitarare.pr.gov.br
Assinou

Joás Ferraz Michetti

Eventos do documento

20 Jul 2020, 19:20:57

Documento número db55ad6b-a5bd-4a73-b719-4b83700745d3 **criado** por JOÁS FERRAZ MICHETTI (Conta 9205e3bb-ad99-4c21-9ead-a8b633e0af84). Email :diario-oficial@santanadoitarare.pr.gov.br. - DATE_ATOM: 2020-07-20T19:20:57-03:00

20 Jul 2020, 19:21:28

Lista de assinatura **iniciada** por JOÁS FERRAZ MICHETTI (Conta 9205e3bb-ad99-4c21-9ead-a8b633e0af84). Email: diario-oficial@santanadoitarare.pr.gov.br. - DATE_ATOM: 2020-07-20T19:21:28-03:00

20 Jul 2020, 19:21:38

JOÁS FERRAZ MICHETTI **Assinou** (Conta 9205e3bb-ad99-4c21-9ead-a8b633e0af84) - Email: diario-oficial@santanadoitarare.pr.gov.br - IP: 187.95.124.112 (112.124.95.187.static.copel.net porta: 32512) - Documento de identificação informado: 715.066.169-68 - DATE_ATOM: 2020-07-20T19:21:38-03:00

Hash do documento original

(SHA256):8f39e45eb6c75d67be02e360264266300e362942ce0c3224e5f83b8a3b448d37

(SHA512):dbee42812a8b6d9f64e943dc4a2e78fe05387f32e39ead9f8975cfcba6fef79ca03ca0dfd8a63c2c4ea040a74efc64a33ad9732eb6543ad44894d9e158d5097

Esse log pertence **única e exclusivamente** aos documentos de HASH acima

Esse documento está assinado e certificado pela D4Sign