

Em conformidade com a Lei Municipal nº 015/2011, Lei Complementar Federal nº 101/2000 e Lei Complementar Estadual nº 351/2011.

ANO: 2021 | EDIÇÃO Nº 1747 | SANTANA DO ITARARÉ, sexta-feira 10 de dezembro de 2021 | PÁGINA: 1

PODER EXECUTIVO MUNICIPAL

Decretos

Decreto nº 091/2021

Súmula: Dispõe sobre Abertura de Crédito Adicional Suplementar.

O Prefeito do Município de Santana do Itararé, Estado do Paraná, no uso de suas atribuições legais e de conformidade com o art. 8º III da Lei Orçamentária Anual nº 041/2020, de 16 de dezembro de 2020;

DECRETA

Art. 1º - Fica aberto no Orçamento Geral do Município de Santana do Itararé para o Exercício de 2021, um Crédito Adicional Suplementar no valor de R\$ 57.000,00 (cinquenta e sete mil reais) para acudir os seguintes Programas de Trabalho:

**ÓRGÃO – 04 – DEPARTAMENTO DE OBRAS, URBANISMO, RODOVIÁRIO
UNIDADE – 001 – DIVISÃO DE OBRAS E URBANISMO
Proj./Ativ.: 2.031 – AMPLIAÇÃO/MANUTENÇÃO DA REDE ILUMINAÇÃO
PÚBLICA**

33.90.30.00.00.00 – Material de Consumo
Fonte: 1.507 R\$ 20.000,00
33.90.39.00.00.00 – Outros Serviços de Terceiro Pessoa Jurídica
Fonte: 1.507 R\$ 30.000,00

**ÓRGÃO – 07 – DEPARTAMENTO MUNICIPAL DE EDUCAÇÃO
UNIDADE – 001 – DIVISÃO DE ENSINO FUNDAMENTAL
Proj./Ativ.: 2.071 – MANUTENÇÃO DA SECRETARIA DE EDUCAÇÃO**

44.90.52.00.00.00 – Equipamento e Material Permanente
Fonte: 1.104 R\$ 7.000,00

Art. 2º - Como recurso para a abertura do Crédito previsto no artigo anterior, fica o Executivo autorizado a utilizar-se da **anulação** no valor de R\$ 7.000,00 (sete mil reais) da seguinte dotação orçamentária:

**ÓRGÃO – 07 – DEPARTAMENTO MUNICIPAL DE EDUCAÇÃO
UNIDADE – 001 – DIVISÃO DE ENSINO FUNDAMENTAL
Proj./Ativ.: 2.071 – MANUTENÇÃO DA SECRETARIA DE EDUCAÇÃO**

33.90.39.00.00.00 – Outros Serviços de Terceiro Pessoa Jurídica
Fonte: 1.104 R\$ 7.000,00

Art. 3º - Como recurso para a abertura do Crédito previsto no artigo **Art. 1º**, fica o Executivo autorizado a utilizar-se do **Superávit Financeiro**, no valor de R\$ 50.000,00 (cinquenta mil reais) Recalculado apurado na respectiva fonte no exercício de 2020.

Fonte: 1.507 R\$ 50.000,00

Art. 4º - Este Decreto entra em vigor na data de sua publicação.

Gabinete do Prefeito Municipal de Santana do Itararé, 10 de Dezembro de 2021.

JOSÉ DE JESUZ IZAC
Prefeito Municipal

Portarias

PORTARIA Nº 421/2021

O Senhor JOSÉ DE JESUZ IZAC, Prefeito Municipal de Santana do Itararé, Estado do Paraná, no uso de suas atribuições que lhe são conferidas por lei,

RESOLVE:

Artigo 1º - Exonerar a pedido o servidor José Claudemar Maia, investido no cargo de Auxiliar de Serviços Operacionais, matriculado sob nº 3761.

Artigo 2º - Esta Portaria entrará em vigor na data de sua assinatura.

Artigo 3º - Revogam-se as disposições em contrário.

Santana do Itararé, 10 de dezembro de 2021.

JOSÉ DE JESUZ IZAC
PREFEITO MUNICIPAL

Licitações

ATA DE RECEBIMENTO DA PROPOSTA E HABILITAÇÃO DO PROCESSO ADMINISTRATIVO 046/2021 REFERENTE AO PREGÃO ELETRÔNICO 018/2021.

Às 16:00 horas do dia 09 do mês de dezembro do ano de 2021, na sala de reuniões da Prefeitura Municipal de Santana do Itararé, reuniu-se o Pregoeiro EDER DE JESUS SILVEIRA e sua equipe de apoio, Sra. LILIANE MARIA GUIMARÃES e Sr. JOSE CARLOS DOS SANTOS, designados pela Portaria Municipal 028/2021, para o ato de recebimento de documentos e propostas, referente ao Processo Administrativo nº 046/2021 referente ao Pregão Eletrônico nº 018/2021, conforme determina o item 5.31 do referido edital: A sessão pública fica suspensa, ou seja, permanece em fase de classificação/habilitação até o recebimento da documentação original dentro das condições dispostas no item 5.30.

5.30 Posteriormente, os mesmos documentos da Empresa vencedora deverão ser encaminhados em originais ou cópias autenticadas, **no prazo máximo de 05 (cinco) dias úteis**, contados da data da sessão pública virtual, **juntamente com a proposta de preços corrigida**, dando continuidade o Pregoeiro e sua equipe de apoio constatou que as empresas **VALE COMERCIO DE PRODUTOS MEDICOS E HOSPITALARES – EIRELI – EPP, J. RIBEIRO COMERCIO ATACADITA LTDA – EPP, ALTERMED MATERIAL MEDICO HOSPITALAR LTDA, SOMA/PR COMERCIO DE PRODUTOS HOSPITALARES LTDA, MARYMED DISTRIBUIDORA DE MEDICAMENTOS E CORRELATOS – EIRELI – ME, H. F. E. COMERCIO DE MATERIAL MEDICO HOSPITALAR LTDA – ME, FLYMED COMERCIO DE PRODUTOS HOSPITALARES LTDA – EPP, J.N.S. TEXTIL LTDA – ME, CIRURGICA REAL – COMERCIAL HOSPITALAR E FARMACEUTICA – EIRELI – ME, ASSUM PRETO PRODUÇÕES CULTURAIS E COMERCIO DE MATERIAIS PARA USO MEDICO EIRELI – ME, PRIORITTA PRODUTOS HOSPITALARES – EIRELI – ME, DELTA SHOP – DISTRIBUIDORA DE PRODUTOS HOSPITALARES LTDA – ME, FOX INDUSTRIA E COMERCIO DE MATERIAIS MEDICOS E HOSPITALARES EIRELI – EPP, S CERON DE OLIVEIRA – ME e CENTERMEDI-COMERCIO DE PRODUTOS HOSPITALARES LTDA**, enviaram os documentos e propostas para análise em tempo hábil, no endereço correto. Na sequência foram analisadas/conferidas as propostas e documentos das empresas participantes, sendo



Em conformidade com a Lei Municipal nº 015/2011, Lei Complementar Federal nº 101/2000 e Lei Complementar Estadual nº 351/2011.

ANO: 2021 | EDIÇÃO Nº 1747 | SANTANA DO ITARARÉ, sexta-feira 10 de dezembro de 2021 | PÁGINA: 2

consideradas todas habilitadas, na sequência verificando a regularidade do processo, bem como a concordância da Equipe de Apoio, o Pregoeiro **ADJUDICOU** os itens conforme demonstra o quadro abaixo no Anexo I. Nada mais a ser tratado, deu por encerrada a sessão de cujos trabalhos eu EDER DE JESUS SILVEIRA, lavrei a presente ATA, que depois de lida e achada conforme, vai devidamente assinada por mim e equipe de apoio.

EDER DE JESUS SILVEIRA
PREGOEIRO

JOSE CARLOS DOS SANTOS
MEMBRO

LILIANE MARIA GUIMARÃES
MEMBRO

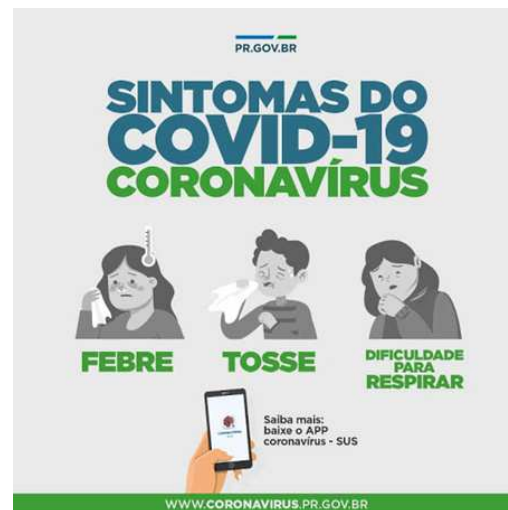
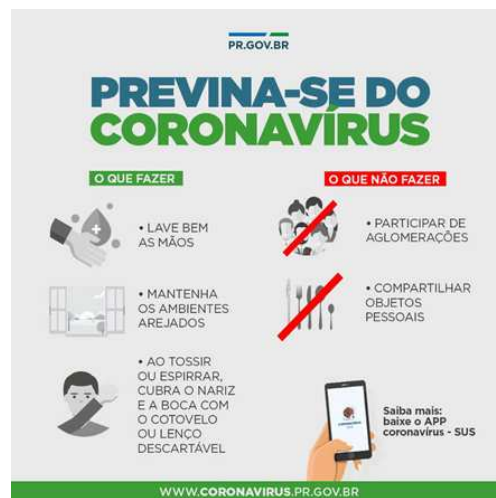

Prefeitura Municipal de Santana do Itararé - CNPJ: 76.920.826/0001-30
Praça Frei Mathias de Genova nº 184 - Centro - CEP 84970-000
Fone/Fax: (43) 3526-1458 - E-mail: publicacoes@santanadoitarare.pr.gov.br
Site Oficial do Município: www.santanadoitarare.pr.gov.br

A Prefeitura Municipal de Santana do Itararé, da garantia de autenticidade desde documento, desde que visualizado através do site:
<http://www.santanadoitarare.pr.gov.br/diariooficial/>



Em conformidade com a Lei Municipal nº 015/2011, Lei Complementar Federal nº 101/2000 e Lei Complementar Estadual nº 351/2011.

ANO: 2021 | EDIÇÃO Nº 1747 | SANTANA DO ITARARÉ, sexta-feira 10 de dezembro de 2021 | PÁGINA: 3

ANEXO I

VALE COMERCIO DE PRODUTOS MEDICOS E HOSPITALARES – EIRELI – EPP

ITEM	QTD	ESPECIFICAÇÃO	PRODUTO	CÓDIGO BR	MARCA	Unitário	TOTAL
1	300	PACOTE C/100 UNI	ABAIXADOR LÍNGUA, MATERIAL:MADEIRA, TIPO:DESCARTÁVEL, COMPRIMENTO:14 CM, FORMATO:TIPO ESPÁTULA, LARGURA:1,50 CM, ESPESSURA:2 MM	BR 0348807	THEOTO	3,57	1.071,00
17	300	ROLO 3,00 M	ATADURA, TIPO 1:GESSADA, MATERIAL 1:100% POLIÉSTER, DIMENSÕES:10 CM	BR 0444610	POLAR	1,90	570,00
19	5	UNIDADE	CABO BISTURI, MATERIAL:AÇO INOXIDÁVEL, TAMANHO: Nº 4, APLICAÇÃO:CIRURGIA	BR 0243242	ABC	11,94	59,70
21	2.000	UNIDADE	CATETER OXIGENOTERAPIA, MATERIAL TUBO:PLÁSTICO ATÓXICO, TIPO: FLEXÍVEL,PONTA ARREDONDADA, TIPO ÓCULOS, TIPO USO:DESCARTÁVEL, ESTERILIDADE:ESTÉRIL, CARACTERÍSTICAS ADICIONAIS:EMBALAGEM INDIVIDUAL, TIPO ADAPTADOR:C/ ADAPTADOR PARA TUBO DE LÁTEX	BR 0281420	BIOSANI	0,97	1.940,00
23	500	UNIDADE	CATETER PERIFÉRICO, MATERIAL CATETER:POLÍMERO RADIOPACO, APLICAÇÃO:VENOSO, MATERIAL AGULHA:AGULHA AÇO INOX, DIAMETRO:18 GAU, COMPRIMENTO:CERCA 45 MM, CONECTOR:CONECTOR PADRÃO, COMPONENTE 1:CÂMARA REFLUXO C/ FILTRO, TIPO USO:ESTÉRIL, DESCARTÁVEL, EMBA	BR 0437183	DESCARPACK	0,81	405,00
24	2.000	UNIDADE	CATETER PERIFÉRICO, APLICAÇÃO:VENOSO, MODELO:TIPO ESCALPE, MATERIAL AGULHA:AGULHA AÇO INOX, DIAMETRO:25 GAU, COMPONENTE ADICIONAL:C/ ASA DE FIXAÇÃO, TUBO EXTENSOR, CONECTOR:CONECTOR PADRÃO C/ TAMPA, COMPONENTE 1:C/ ADAPTADOR COLETA À VÁCUO, COMPONENT	BR 0437172	LABOR IMPORT	0,254	508,00
34	30	GALÃO 5,00 L	DESINFETANTE, COMPOSIÇÃO:À BASE DE QUATERNÁRIO DE AMÔNIO, PRINCÍPIO ATIVO:CLORETO ALQUIL DIMETIL BENZIL AMÔNIO +TENSIOATIVOS, TEOR ATIVO:SOLUÇÃO CONCENTRADA, TEOR ATIVO EM TORNO DE 50%, FORMA FÍSICA:SOLUÇÃO AQUOSA, CARACTERÍSTICA ADICIONAL:COM AROMA	BR 0396196	FACILIMPE	44,00	1.320,00
42	5.000	UNIDADE	ESCALPE, TUBO PVC, ASAS LEVES,FLEXÍVEIS,CONECTOR LUER CÔNICO RÍGIDO, 23 G, COLETA SANGUE VÁCUO,ADAPTADOR LUER COLETA MÚLTIPLA, ESTÉRIL, DESCARTÁVEL	BR 0279515	SOLIDOR	0,25	1.250,00
43	5.000	UNIDADE	ESCALPE, TUBO PVC	BR 0278085	DESCARPACK	1,13	5.650,00



Em conformidade com a Lei Municipal nº 015/2011, Lei Complementar Federal nº 101/2000 e Lei Complementar Estadual nº 351/2011.

ANO: 2021 | EDIÇÃO Nº 1747 | SANTANA DO ITARARÉ, sexta-feira 10 de dezembro de 2021 | PÁGINA: 4

			7" COMPRIMENTO, SILICONIZADO, ASAS FLEXÍVEIS, 21 G, COLETA SANGUE VÁCUO, ADAPTADOR LUER COLETA MÚLTIPLA, ESTÉRIL, DESCARTÁVEL, BISEL TRIFACETADO, TRAVA SEGURANÇA INUTILIZA AGULHA				
53	240	UNIDADE	FIO DE SUTURA, MATERIAL: NYLON MONOFILAMENTO, TIPO FIO: 5-0, COR: PRETO, COMPRIMENTO: 45 CM, CARACTERÍSTICAS ADICIONAIS: COM AGULHA, TIPO AGULHA: 1/2 CÍRCULO CORTANTE, COMPRIMENTO AGULHA: 2,5 CM, ESTERILIDADE: ESTÉRIL	BR 0281345	SHALON	1,83	439,20
58	240	UNIDADE	FIO DE SUTURA, MATERIAL: CATGUT SIMPLES C/ AGULHA, TIPO FIO: 3-0, COMPRIMENTO: COMPR. MÍNIMO 70 CM, TIPO AGULHA: 1/2 CÍRCULO CILÍNDRICA, COMPRIMENTO AGULHA: 2,0 CM, ESTERILIDADE: ESTÉRIL	BR 0281038	SHALON	4,93	1.183,20
67	200	ROLO 4,50 M	FITA HOSPITALAR, TIPO: MICROPOROSA, MATERIAL: DORSO EM NÃO TECIDO, COMPONENTES: ADESIVO ACRÍLICO, DIMENSÕES: CERCA DE 10 MM, CARACTERÍSTICAS ADICIONAIS: HIPOALERGÊNICO, COR: TRANSPARENTE	BR 0437881	MISSNER	2,49	498,00
70	50	LITRO	FIXADOR RADIOLÓGICO, APLICAÇÃO: PARA PROCESSAMENTO MANUAL, ASPECTO FÍSICO: SOLUÇÃO AQUOSA PRONTA PARA USO	BR 0405632	DPC BRASIL	70,00	3.500,00
82	5	CAIXA C/100 UNI	LÂMINA BISTURI, AÇO INOXIDÁVEL, Nº 15, DESCARTÁVEL, ESTÉRIL	BR 0239065	DESCARPACK	30,59	152,95
94	10	ROLO 15,00 M	MALHA TUBULAR ORTOPÉDICA, ALGODÃO, 10 CM, 15 M	BR 0319688	POLAR FIX	9,99	99,90
128	50	UNIDADE	SONDA TRATO DIGESTIVO, APLICAÇÃO: RETAL, MATERIAL: PVC, CALIBRE: Nº 26, COMPRIMENTO: CERCA 40 CM, CONECTOR: CONECTOR PADRÃO C/ TAMPA, COMPONENTES: PONTA DISTAL SEMI ABERTA C/ ORIFÍCIO LATERAL, ESTERILIDADE: ESTÉRIL, DESCARTÁVEL, EMBALAGEM: EMBALAGEM INDIVIDU	BR 0435937	BIOSANI	0,986	49,30
129	50	UNIDADE	SONDA TRATO DIGESTIVO, APLICAÇÃO: ORO OU NASOGÁSTRICA, MODELO: LEVINE, MATERIAL: PVC, CALIBRE: Nº 10, TAMANHO: CURTA, COMPRIMENTO: CERCA 50 CM, CONECTOR: CONECTOR PADRÃO C/ TAMPA, COMPONENTES: PONTA DISTAL FECHADA, C/ ORIFÍCIOS LATERAIS, ESTERILIDADE: ESTÉRIL	BR 0438396	BIOSANI	0,546	27,30
130	50	UNIDADE	SONDA TRATO DIGESTIVO, APLICAÇÃO: ORO OU NASOGÁSTRICA, MODELO: LEVINE, MATERIAL: PVC, CALIBRE: Nº 12, TAMANHO: CURTA, COMPRIMENTO: CERCA 50 CM, CONECTOR: CONECTOR PADRÃO C/ TAMPA, COMPONENTES: PONTA DISTAL	BR 0438397	BIOSANI	0,573	28,65



Em conformidade com a Lei Municipal nº 015/2011, Lei Complementar Federal nº 101/2000 e Lei Complementar Estadual nº 351/2011.

ANO: 2021 | EDIÇÃO Nº 1747 | SANTANA DO ITARARÉ, sexta-feira 10 de dezembro de 2021 | PÁGINA: 5

			FECHADA, C/ ORIFÍCIOS LATERAIS, ESTERILIDADE:ESTÉRIL				
131	50	UNIDADE	SONDA TRATO DIGESTIVO, APLICAÇÃO:ORO OU NASOGÁSTRICA, MODELO:LEVINE, MATERIAL:PVC, CALIBRE:Nº 14, TAMANHO:CURTA, COMPRIMENTO:CERCA 50 CM, CONECTOR:CONECTOR PADRÃO C/ TAMPA, COMPONENTES:PONTA DISTAL FECHADA, C/ ORIFÍCIOS LATERAIS, ESTERILIDADE:ESTÉRIL	BR 0438398	BIOSANI	0,615	30,75
132	50	UNIDADE	SONDA TRATO DIGESTIVO, APLICAÇÃO:ORO OU NASOGÁSTRICA, MODELO:LEVINE, MATERIAL:PVC, CALIBRE:Nº 16, TAMANHO:CURTA, COMPRIMENTO:CERCA 50 CM, CONECTOR:CONECTOR PADRÃO C/ TAMPA, COMPONENTES:PONTA DISTAL FECHADA, C/ ORIFÍCIOS LATERAIS, ESTERILIDADE:ESTÉRIL	BR 0438399	BIOSANI	0,63	31,50
133	50	UNIDADE	SONDA TRATO DIGESTIVO, APLICAÇÃO:ORO OU NASOGÁSTRICA, MODELO:LEVINE, MATERIAL:PVC, CALIBRE:Nº 18, TAMANHO:LONGA, COMPRIMENTO:CERCA 120 CM, CONECTOR:CONECTOR PADRÃO C/ TAMPA, COMPONENTES:PONTA DISTAL FECHADA, C/ ORIFÍCIOS LATERAIS, ESTERILIDADE:ESTÉRI	BR 0435910	BIOBASE	1,09	54,50
136	50	UNIDADE	SONDA TRATO DIGESTIVO, APLICAÇÃO:ORO OU NASOGÁSTRICA, MODELO:LEVINE, MATERIAL:PVC, CALIBRE:Nº 8, TAMANHO:CURTA, COMPRIMENTO:CERCA 50 CM, CONECTOR:CONECTOR PADRÃO C/ TAMPA, COMPONENTES:PONTA DISTAL FECHADA, C/ ORIFÍCIOS LATERAIS, ESTERILIDADE:ESTÉRIL,	BR 0435904	BIOSANI	0,542	27,10
137	50	UNIDADE	SONDA TRATO DIGESTIVO, APLICAÇÃO:ORO OU NASOGÁSTRICA, MODELO:LEVINE, MATERIAL:PVC, CALIBRE:Nº 10, TAMANHO:LONGA, COMPRIMENTO:CERCA 120 CM, CONECTOR:CONECTOR PADRÃO C/ TAMPA, COMPONENTES:PONTA DISTAL FECHADA, C/ ORIFÍCIOS LATERAIS, ESTERILIDADE:ESTÉRI	BR 0435906	BIOBASE	0,753	37,65
138	50	UNIDADE	SONDA TRATO DIGESTIVO, APLICAÇÃO:ORO OU NASOGÁSTRICA, MODELO:LEVINE, MATERIAL:PVC, CALIBRE:Nº 12, TAMANHO:LONGA, COMPRIMENTO:CERCA 120 CM, CONECTOR:CONECTOR PADRÃO C/ TAMPA, COMPONENTES:PONTA DISTAL FECHADA, C/ ORIFÍCIOS LATERAIS, ESTERILIDADE:ESTÉRI	BR 0435907	BIOBASE	0,813	40,65
139	50	UNIDADE	SONDA TRATO DIGESTIVO, APLICAÇÃO:ORO OU NASOGÁSTRICA, MODELO:LEVINE, MATERIAL:PVC, CALIBRE:Nº 16, TAMANHO:LONGA, COMPRIMENTO:CERCA 120 CM, CONECTOR:CONECTOR PADRÃO C/	BR 0435909	BIOBASE	0,99	49,50



Em conformidade com a Lei Municipal nº 015/2011, Lei Complementar Federal nº 101/2000 e Lei Complementar Estadual nº 351/2011.

ANO: 2021 | EDIÇÃO Nº 1747 | SANTANA DO ITARARÉ, sexta-feira 10 de dezembro de 2021 | PÁGINA: 6

			TAMPA, COMPONENTES:PONTA DISTAL FECHADA, C/ ORIFÍCIOS LATERAIS, ESTERILIDADE:ESTÉRI				
140	50	UNIDADE	SONDA TRATO DIGESTIVO, APLICAÇÃO:RETAL, MATERIAL:PVC, CALIBRE:º 14, COMPRIMENTO:CERCA 40 CM, CONECTOR:CONECTOR PADRÃO C/ TAMPA, COMPONENTES:PONTA DISTAL SEMI ABERTA C/ ORIFÍCIO LATERAL, ESTERILIDADE:ESTÉRIL, DESCARTÁVEL, EMBALAGEM:EMBALAGEM INDIVIDU	BR 0435930	BIOSANI	0,617	30,85
141	50	UNIDADE	SONDA TRATO DIGESTIVO, APLICAÇÃO:RETAL, MATERIAL:PVC, CALIBRE:º 18, COMPRIMENTO:CERCA 40 CM, CONECTOR:CONECTOR PADRÃO C/ TAMPA, COMPONENTES:PONTA DISTAL SEMI ABERTA C/ ORIFÍCIO LATERAL, ESTERILIDADE:ESTÉRIL, DESCARTÁVEL, EMBALAGEM:EMBALAGEM INDIVIDU	BR 0435932	BIOSANI	0,703	35,15
142	50	UNIDADE	SONDA TRATO DIGESTIVO, APLICAÇÃO:RETAL, MATERIAL:PVC, CALIBRE:º 20, COMPRIMENTO:CERCA 40 CM, CONECTOR:CONECTOR PADRÃO C/ TAMPA, COMPONENTES:PONTA DISTAL SEMI ABERTA C/ ORIFÍCIO LATERAL, ESTERILIDADE:ESTÉRIL, DESCARTÁVEL, EMBALAGEM:EMBALAGEM INDIVIDU	BR 0435933	BIOSANI	0,855	42,75
143	50	UNIDADE	SONDA TRATO DIGESTIVO, APLICAÇÃO:RETAL, MATERIAL:PVC, CALIBRE:º 24, COMPRIMENTO:CERCA 40 CM, CONECTOR:CONECTOR PADRÃO C/ TAMPA, COMPONENTES:PONTA DISTAL SEMI ABERTA C/ ORIFÍCIO LATERAL, ESTERILIDADE:ESTÉRIL, DESCARTÁVEL, EMBALAGEM:EMBALAGEM INDIVIDU	BR 0435935	BIOSANI	0,897	44,85
144	50	UNIDADE	SONDA TRATO DIGESTIVO, APLICAÇÃO:ORO OU NASOGÁSTRICA, MODELO:LEVINE, MATERIAL:PVC, CALIBRE:º 8, TAMANHO:LONGA, COMPRIMENTO:CERCA 120 CM, CONECTOR:CONECTOR PADRÃO C/ TAMPA, COMPONENTES:PONTA DISTAL FECHADA, C/ ORIFÍCIOS LATERAIS, ESTERILIDADE:ESTÉRIL	BR 0437217	BIOBASE	0,71	35,50
145	50	UNIDADE	SONDA TRATO DIGESTIVO, APLICAÇÃO:ORO OU NASOGÁSTRICA, MODELO:LEVINE, MATERIAL:PVC, CALIBRE:º 14, TAMANHO:LONGA, COMPRIMENTO:CERCA 120 CM, CONECTOR:CONECTOR PADRÃO C/ TAMPA, COMPONENTES:PONTA DISTAL FECHADA, C/ ORIFÍCIOS LATERAIS, ESTERILIDADE:ESTÉRI	BR 0435908	BIOBASE	0,89	44,50
146	100	UNIDADE	SONDA TRATO URINÁRIO,	BR 0436007	DESCARPCK	3,39	339,00



Em conformidade com a Lei Municipal nº 015/2011, Lei Complementar Federal nº 101/2000 e Lei Complementar Estadual nº 351/2011.

ANO: 2021 | EDIÇÃO Nº 1747 | SANTANA DO ITARARÉ, sexta-feira 10 de dezembro de 2021 | PÁGINA: 7

			MODELO:FOLEY, MATERIAL:BORRACHA, CALIBRE:16 FRENCH, VIAS:2 VIAS, CONECTOR:CONECTORES PADRÃO, VOLUME:C/ BALÃO CERCA 30 ML, TIPO PONTA:PONTA DISTAL CILÍNDRICA FECHADA, COMPONENTES:C/ ORIFÍCIOS LATERAIS, ESTERILIDADE:ESTÉRIL, DESCA				
147	100	UNIDADE	SONDA TRATO URINÁRIO, MODELO:FOLEY, MATERIAL:SILICONE, CALIBRE:12 FRENCH, VIAS:2 VIAS, CONECTOR:CONECTORES PADRÃO, VOLUME:C/ BALÃO CERCA 5 ML, TIPO PONTA:PONTA DISTAL CILÍNDRICA FECHADA, COMPONENTES:C/ ORIFÍCIOS LATERAIS, ESTERILIDADE:ESTÉRIL, DESCAR	BR 0436001	DESCARPCK	3,39	339,00
148	100	UNIDADE	SONDA TRATO URINÁRIO, MODELO:FOLEY, MATERIAL:SILICONE, CALIBRE:14 FRENCH, VIAS:2 VIAS, CONECTOR:CONECTORES PADRÃO, VOLUME:C/ BALÃO CERCA 5 ML, TIPO PONTA:PONTA DISTAL CILÍNDRICA FECHADA, COMPONENTES:C/ ORIFÍCIOS LATERAIS, ESTERILIDADE:ESTÉRIL, DESCAR	BR 0435995	DESCARPCK	3,09	309,00
149	100	UNIDADE	SONDA TRATO URINÁRIO, MODELO:FOLEY, MATERIAL:SILICONE, CALIBRE:18 FRENCH, VIAS:2 VIAS, CONECTOR:CONECTORES PADRÃO, VOLUME:C/ BALÃO CERCA 5 ML, TIPO PONTA:PONTA DISTAL CILÍNDRICA FECHADA, COMPONENTES:C/ ORIFÍCIOS LATERAIS, ESTERILIDADE:ESTÉRIL, DESCAR	BR 0435997	DESCARPCK	3,19	319,00
150	100	UNIDADE	SONDA TRATO URINÁRIO, MODELO:FOLEY, MATERIAL:SILICONE, CALIBRE:20 FRENCH, VIAS:2 VIAS, CONECTOR:CONECTORES PADRÃO, VOLUME:C/ BALÃO CERCA 30 ML, TIPO PONTA:PONTA DISTAL CILÍNDRICA FECHADA, COMPONENTES:C/ ORIFÍCIOS LATERAIS, ESTERILIDADE:ESTÉRIL, DESCA	BR 0436078	DESCARPCK	3,38	338,00
151	50	UNIDADE	SONDA TRATO URINÁRIO, MODELO:URETRAL, MATERIAL:PVC, CALIBRE:14 FRENCH, CONECTOR:CONECTOR PADRÃO C/ TAMPA, COMPRIMENTO:CERCA 40 CM, TIPO PONTA:PONTA DISTAL CILÍNDRICA FECHADA, COMPONENTES:C/ ORIFÍCIOS LATERAIS, ESTERILIDADE:ESTÉRIL, DESCARTÁVEL, EMBAL	BR 0435982	BIOSANI	0,55	27,50
152	50	UNIDADE	SONDA TRATO URINÁRIO, MODELO:URETRAL, MATERIAL:PVC, CALIBRE:16 FRENCH, CONECTOR:CONECTOR PADRÃO C/ TAMPA, COMPRIMENTO:CERCA 40 CM, TIPO PONTA:PONTA DISTAL CILÍNDRICA FECHADA,	BR 0435985	BIOSANI	0,63	31,50



Em conformidade com a Lei Municipal nº 015/2011, Lei Complementar Federal nº 101/2000 e Lei Complementar Estadual nº 351/2011.

ANO: 2021 | EDIÇÃO Nº 1747 | SANTANA DO ITARARÉ, sexta-feira 10 de dezembro de 2021 | PÁGINA: 8

			COMPONENTES:C/ ORIFÍCIOS LATERAIS, ESTERILIDADE:ESTÉRIL, DESCARTÁVEL, EMBAL				
153	50	UNIDADE	SONDA TRATO URINÁRIO, MODELO:URETRAL, MATERIAL:SILICONE, CALIBRE:20 FRENCH, CONECTOR:CONECTOR PADRÃO, COMPRIMENTO:CERCA 40 CM, TIPO PONTA:PONTA DISTAL CILÍNDRICA C/ ORIFÍCIO, ESTERILIDADE:ESTÉRIL, DESCARTÁVEL, EMBALAGEM:EMBALAGEM INDIVIDUAL	BR 0437444	BIOSANI	0,746	37,30
155	200	UNIDADE	SONDA TRATO URINÁRIO, MODELO:URETRAL, MATERIAL:POLIURETANO, CALIBRE:8 FRENCH, CONECTOR:CONECTOR PADRÃO, COMPRIMENTO:CERCA 40 CM, TIPO PONTA:PONTA DISTAL CILÍNDRICA FECHADA, COMPONENTES:C/ ORIFÍCIOS LATERAIS, ADICIONAIS:LUBRIFICADA, ESTERILIDADE:ESTÉR	BR 0435974	BIOSANI	0,532	106,40
156	200	UNIDADE	SONDA TRATO URINÁRIO, MODELO:URETRAL, MATERIAL:POLIURETANO, CALIBRE:10 FRENCH, CONECTOR:CONECTOR PADRÃO, COMPRIMENTO:CERCA 40 CM, TIPO PONTA:PONTA DISTAL CILÍNDRICA FECHADA, COMPONENTES:C/ ORIFÍCIOS LATERAIS, ADICIONAIS:LUBRIFICADA, ESTERILIDADE:ESTÉ	BR 0435975	BIOSANI	0,552	110,40
158	50	UNIDADE	SONDA TRATO URINÁRIO, MODELO:URETRAL, MATERIAL:PVC, CALIBRE:18 FRENCH, CONECTOR:CONECTOR PADRÃO C/ TAMPA, COMPRIMENTO:CERCA 40 CM, TIPO PONTA:PONTA DISTAL CILÍNDRICA FECHADA, COMPONENTES:C/ ORIFÍCIOS LATERAIS, ESTERILIDADE:ESTÉRIL, DESCARTÁVEL, EMBAL	BR 0435983	BIOSANI	0,70	35,00
162	30	UNIDADE	TUBO ENDOTRAQUEAL, MATERIAL:PVC SILICONIZADO, MODELO:CURVA MAGILL, CALIBRE:7,5, TIPO PONTA:C/ PONTA DISTAL ATRAUMÁTICA E ORIFÍCIO MURPHY, COMPONENTE 1:BALÃO ALTO VOLUME E BAIXA PRESSÃO, COMPONENTE 2:RADIOPACO, GRADUADO, TIPO CONECTOR:CONECTOR PADRÃO,	BR 0451314	SOLIDOR	6,10	183,00
163	20	UNIDADE	TUBO ENDOTRAQUEAL, MATERIAL:PVC, MODELO:CURVA MAGILL, CALIBRE:4,0, TIPO PONTA:C/ PONTA DISTAL ATRAUMÁTICA, COMPONENTE 2:RADIOPACO, GRADUADO, TIPO CONECTOR:CONECTOR PADRÃO, ESTERILIDADE:ESTÉRIL, USO ÚNICO	BR 0451198	SOLIDOR	4,23	84,60
164	20	UNIDADE	TUBO ENDOTRAQUEAL, MATERIAL:PVC, MODELO:CURVA	BR 0451192	SOLIDOR	4,24	84,80



Em conformidade com a Lei Municipal nº 015/2011, Lei Complementar Federal nº 101/2000 e Lei Complementar Estadual nº 351/2011.

ANO: 2021 | EDIÇÃO Nº 1747 | SANTANA DO ITARARÉ, sexta-feira 10 de dezembro de 2021 | PÁGINA: 9

			MAGILL, CALIBRE:4,5, TIPO PONTA:C/ PONTA DISTAL ATRAUMÁTICA, COMPONENTE 2:RADIOPACO, GRADUADO, TIPO CONECTOR:CONECTOR PADRÃO, ESTERILIDADE:ESTÉRIL, USO ÚNICO				
165	10	UNIDADE	TUBO ENDOTRAQUEAL, MATERIAL:PVC, MODELO:CURVA MAGILL, CALIBRE:7,0, TIPO PONTA:C/ PONTA DISTAL ATRAUMÁTICA, COMPONENTE 2:RADIOPACO, GRADUADO, TIPO CONECTOR:CONECTOR PADRÃO, ESTERILIDADE:ESTÉRIL, USO ÚNICO	BR 0451201	SOLIDOR	4,63	46,30
166	10	UNIDADE	TUBO ENDOTRAQUEAL, MATERIAL:PVC, MODELO:CURVA MAGILL, CALIBRE:5,0, TIPO PONTA:C/ PONTA DISTAL ATRAUMÁTICA, COMPONENTE 2:RADIOPACO, GRADUADO, TIPO CONECTOR:CONECTOR PADRÃO, ESTERILIDADE:ESTÉRIL, USO ÚNICO	BR 0451196	SOLIDOR	3,99	39,90
168	30	UNIDADE	UMIDIFICADOR, POLIPROPILENO C/INSERTO DE LATÃO, 250 ML, BOCA LARGA, CORES, IDENTIFICAÇÃO (ABNT NB 24), OXIGÊNIO, CONEXÃO BORBOLETA DE INSERTO LATÃO E POLIPROPILENO, CONEXÃO SAÍDA LATÃO CROMADO P/MANGUEIRA C/MÁSCARA	BR 0281424	PROTEC	15,99	479,70
						TOTAL	22.167,85

J. RIBEIRO COMERCIO ATACADITA LTDA – EPP

ITEM	QTD	ESPECIFICAÇÃO	PRODUTO	CÓDIGO BR	Marca	Unitário	TOTAL
2	50	LITRO-1L	ÁCIDO PERACÉTICO, APRESENTAÇÃO:ASSOCIADO A PERÓXIDO DE HIDROGÊNIO, DOSAGEM:4% + 26%, FORMA FÍSICA:SOLUÇÃO AQUOSA	BR 0324624	VICPHARMA	23,14	1.157,00
3	400	CAIXA C/100 UNI	AGULHA HIPODÉRMICA, MATERIAL:AÇO INOXIDÁVEL SILICONIZADO, DIMENSÃO:18 G X 1 1/2", TIPO PONTA:BISEL CURTO TRIFACETADO, TIPO CONEXÃO:CONECTOR LUER LOCK OU SLIP EM PLÁSTICO, TIPO FIXAÇÃO:PROTETOR PLÁSTICO, TIPO USO:ESTÉRIL, DESCARTÁVEL, EMBALAGEM INDIVÍ	BR 0439799	LABOR IMPORT	8,95	3.580,00
4	200	CAIXA C/100 UNI	AGULHA HIPODÉRMICA, MATERIAL:AÇO INOXIDÁVEL SILICONIZADO, DIMENSÃO:21 G X 1", TIPO PONTA:BISEL CURTO TRIFACETADO, TIPO CONEXÃO:CONECTOR LUER LOCK EM PLÁSTICO, TIPO FIXAÇÃO:PROTETOR PLÁSTICO, CARACTERÍSTICA ADICIONAL:COM SISTEMA SEGURANÇA SEGUNDO NR/3	BR 0397502	LABOR IMPORT	8,10	1.620,00
7	200	CAIXA C/100 UNI	AGULHA HIPODÉRMICA, MATERIAL:AÇO INOXIDÁVEL SILICONIZADO, DIMENSÃO:26 G X 1/2", TIPO	BR 0397513	LABOR IMPORT	7,86	1.572,00



Em conformidade com a Lei Municipal nº 015/2011, Lei Complementar Federal nº 101/2000 e Lei Complementar Estadual nº 351/2011.

ANO: 2021 | EDIÇÃO Nº 1747 | SANTANA DO ITARARÉ, sexta-feira 10 de dezembro de 2021 | PÁGINA: 10

			PONTA:BISEL CURTO TRIFACETADO, TIPO CONEXÃO:CONECTOR LUER LOCK EM PLÁSTICO, TIPO FIXAÇÃO:PROTETOR PLÁSTICO, CARACTERÍSTICA ADICIONAL:COM SISTEMA SEGURANÇA SEGUNDO NR				
8	300	GALÃO-5L	ÁLCOOL ETÍLICO, TIPO:HIDRATADO, TEOR ALCOÓLICO:70%_(70°GL), APRESENTAÇÃO:GEL	BR 0269943	CICLOFARMA	36,90	11.070,00
9	500	FRASCO 1000,00ML	ÁLCOOL ETÍLICO, TIPO:HIDRATADO, TEOR ALCOÓLICO:70%_(70°GL), APRESENTAÇÃO:LÍQUIDO	BR 0269941	CICLOFARMA	5,84	2.920,00
11	1.200	UNIDADE	ATADURA, TÊCIDO ALGODÃO, 6 CM, 180 CM, ORTOPÉDICA, HIDRÓFOTO, COM CAMADA DE GOMA EM UMA DAS FACES	BR 0279299	POLAR FIX	0,53	636,00
13	12.000	ROLO 1.80M	ATADURA, TIPO 1:CREPOM, MATERIAL 1:100% ALGODÃO, DIMENSÕES:12 CM, GRAMATURA 1:CERCA DE 13 FIOS/ CM2, EMBALAGEM:EMBALAGEM INDIVIDUAL	BR 0444362	EDUARDA	0,50	6.000,00
16	300	ROLO 2,0M	ATADURA, TIPO 1:GESSADA, MATERIAL 1:100% ALGODÃO, DIMENSÕES:15 CM, CARACTERÍSTICAS ADICIONAIS 1:SECAGEM ULTRA RÁPIDA	BR 0444613	POLAR FIX	2,36	708,00
18	5	UNIDADE	CABO BISTURI, MATERIAL:AÇO INOXIDÁVEL, TAMANHO: Nº 3	BR 0272821	ABC	10,29	51,45
22	600	UNIDADE	CATETER PERIFÉRICO, MATERIAL CATETER:POLÍMERO RADIOPACO, APLICAÇÃO:VENOSO, MATERIAL AGULHA:AGULHA AÇO INOX, DIAMETRO:16 GAU, COMPRIMENTO:CERCA 50 MM, CONECTOR:CONECTOR PADRÃO, COMPONENTE 1:CÂMARA REFLUXO C/ FILTRO, COMPONENTE 2:C/ SISTEMA SEGURANÇA S	BR 0437176	LABOR IMPORT	1,10	660,00
25	600	UNIDADE	CATETER PERIFÉRICO, MATERIAL CATETER:POLÍMERO RADIOPACO, APLICAÇÃO:VENOSO, MATERIAL AGULHA:AGULHA AÇO INOX, DIAMETRO:22 GAU, COMPRIMENTO:CERCA 25 MM, CONECTOR:CONECTOR PADRÃO, COMPONENTE 1:CÂMARA REFLUXO C/ FILTRO, COMPONENTE 2:C/ SISTEMA SEGURANÇA S	BR 0437179	LABOR IMPORT	1,83	1.098,00
26	1.000	UNIDADE	CATETER PERIFÉRICO, MATERIAL CATETER:POLÍMERO RADIOPACO, APLICAÇÃO:VENOSO, MATERIAL AGULHA:AGULHA AÇO INOX, DIAMETRO:24 GAU, COMPRIMENTO:CERCA 20 MM, CONECTOR:CONECTOR PADRÃO, COMPONENTE 1:CÂMARA REFLUXO C/ FILTRO, COMPONENTE 2:C/ SISTEMA SEGURANÇA S	BR 0437180	LABOR IMPORT	1,60	1.600,00
27	20	UNIDADE	CLAMP, PVC RÍGIDO, UMBILICAL, ATÓXICO, HIPOALERGÊNICO, DESCARTÁVEL, EMBALAGEM INDIVIDUAL	BR 0278705	LABOR IMPORT	0,45	9,00
28	10	UNIDADE	ÓRTESE PARA COLUNA VERTEBRAL, MODELO:COLAR CERVICAL, MATERIAL:POLIETILENO DE ALTA	BR 0455923	RESGATE	13,00	130,00



Em conformidade com a Lei Municipal nº 015/2011, Lei Complementar Federal nº 101/2000 e Lei Complementar Estadual nº 351/2011.

ANO: 2021 | EDIÇÃO Nº 1747 | SANTANA DO ITARARÉ, sexta-feira 10 de dezembro de 2021 | PÁGINA: 11

			DENSIDADE, REVESTIMENTO:ATOALHADO, ESTRUTURA:APOIO MENTONIANO, OPCIONAIS:FUROS DE VENTILAÇÃO, TIPO FECHO:TIRAS AJUSTÁVEIS EM VELCRO, TAMANHO:PEQUENO				
31	300	UNIDADE	COLETOR URINA, PVC (TRANSPARENTE 1 FACE), SISTEMA FECHADO, ESCALA NÍTIDA, GRADUADO DE 100 EM 100ML, 2.000 ML, TUBO PVC MALEÁVEL 1,20M APROXIMADOS, ESTÉRIL, VÁLVULA ANTI-REFLUXO, DESCARTÁVEL, TUBO COLETOR C/PINÇA CORTA-FLUXO, CONECTOR MULTI-AJUSTÁVEL	BR 0358071	DESCARPCK	3,10	930,00
32	500	UNIDADE	COLETOR URINA, EM PVC TRANSPARENTE, SISTEMA ABERTO, GRADUAÇÃO DE 100 A 2000 ML, TUBO PVC MALEÁVEL 1,20M APROXIMADOS, DESCARTÁVEL, C/DISPOSITIVO INCONTINÊNCIA MASCULINO Nº6	BR 0296144	MEDSONDA	3,70	1.850,00
36	7.500	UNIDADE	ELETRODO, APLICAÇÃO 1:P/ MONITORIZAÇÃO CARDÍACA - ECG, MODELO:DE SUPERFÍCIE, TIPO:ADESIVO, MATERIAL SENSOR:PRATA/PRATA CLORADA, ADICIONAL 1:C/ GEL CONDUTOR, TAMANHOS:ADULTO, ACESSÓRIO:S/ CABO, ESTERILIDADE:USO ÚNICO	BR 0461243	LABOR IMPORT	0,30	2.250,00
37	5.000	UNIDADE	EQUIPO BOMBA INFUSORA, TIPO:PARENTERAL, MATERIAL:ISENTO DE PVC, TIPO CÂMARA:CÂMARA FLEXÍVEL C/FILTRO AR, TIPO GOTEJADOR:GOTA PADRÃO, TIPO PINÇA:REGULADOR DE FLUXO, TIPO CONECTOR:LUER C/TAMPA, TIPO BOMBA:PERISTÁLTICA, ESTERILIDADE:ESTÉRIL, DESCARTÁVEL	BR 0386469	LABOR IMPORT	15,00	75.000,00
38	3.000	UNIDADE	EQUIPO ESPECIAL, APLICAÇÃO:P/ TRANSFERÊNCIA, NÚMERO VIAS:DUAS VIAS, MATERIAL:PVC CRISTAL, TIPO PONTEIRA:2 PONTAS PERFURANTES C/ FILTRO AR E TAMPAS, TIPO PINÇA:CORTA FLUXO TODAS VIAS, TIPO CONECTOR:CONECTOR LUER FÊMEA, CARACTERÍSTICAS ADICIONAIS:P/ PR	BR 0394710	LABOR IMPORT	0,74	2.220,00
39	1.500	UNIDADE	EQUIPO, TIPO DE EQUIPO:DE INFUSÃO, MATERIAL:PVC CRISTAL, COMPRIMENTO:MÍN. 120 CM, TIPO CÂMARA:CÂMARA FLEXÍVEL C/FILTRO AR, TIPO BURETA:BURETA RÍGIDA C/ALÇA, C/INJETOR, VOLUME BURETA:MÍN.150 ML, TIPO GOTEJADOR:GOTA PADRÃO, TIPO PINÇA:REGULADOR DE FLUX	BR 0386112	LABOR IMPORT	1,00	1.500,00
40	500	UNIDADE	EQUIPO INFUSÃO SANGUÍNEA, APLICAÇÃO:P/ HEMOTRANSFUSÃO, MATERIAL:PVC CRISTAL, NÚMERO VIAS:DUAS VIAS, C/ DERIVAÇÃO "Y", TIPO PONTA:PONTA PERFURANTE C/TAMPA, CÂMARA:CÂMARA DUPLA FLEXÍVEL, TIPO FILTRO:FILTRO INTERNO DE 170M, TIPO	BR 0386780	LABOR IMPORT	3,95	1.975,00



Em conformidade com a Lei Municipal nº 015/2011, Lei Complementar Federal nº 101/2000 e Lei Complementar Estadual nº 351/2011.

ANO: 2021 | EDIÇÃO Nº 1747 | SANTANA DO ITARARÉ, sexta-feira 10 de dezembro de 2021 | PÁGINA: 12

			GOTEJADOR:GOTA PADRÃO, T				
41	500	UNIDADE	EQUIPO, TIPO DE EQUIPO:P/NUTRIÇÃO ENTERAL, MATERIAL:PVC CRISTAL, COMPRIMENTO:MÍN. 120 CM, TIPO CÂMARA:CÂMARA FLEXÍVEL C/FILTRO AR, TIPO GOTEJADOR:GOTA PADRÃO, TIPO PINÇA:REGULADOR DE FLUXO, TIPO CONECTOR:LUER C/ TAMPÁ, ESTERILIDADE:ESTÉRIL,DESCARTÁVE	BR 0386130	LABOR IMPORT	1,15	575,00
44	20	UNIDADE	ESFIGMOMANÔMETRO, AJUSTE:ANALÓGICO, ANERÓIDE, TIPO :DE BRAÇO, FAIXA DE OPERAÇÃO:ATÉ 300 MMHG, MATERIAL BRAÇADEIRA:BRAÇADEIRA EM NYLON, TIPO FECHO:FECHO EM VELCRO, TAMANHO:INFANTIL	BR 0432472	GTECH	67,00	1.340,00
48	25	CAIXA C/100 UNI	FILME RADIOLÓGICO, TIPO:RAIO-X, DIMENSÕES:24 X 30 CM	BR 0415576	FUJI	160,00	4.000,00
49	50	CAIXA C/100 UNI	FILME RADIOLÓGICO, TIPO:RAIO-X, DIMENSÕES:35 X 35 CM	BR 0415578	FUJI	280,00	14.000,00
51	200	UNIDADE	FIO DE SUTURA, MATERIAL:NYLON MONOFILAMENTO, TIPO FIO:2-0, COR:PRETO, COMPRIMENTO:45 CM, CARACTERÍSTICAS ADICIONAIS:COM AGULHA, TIPO AGULHA:3/8 CÍRCULO CORTANTE, COMPRIMENTO AGULHA:4,0 CM, ESTERILIDADE:ESTÉRIL	BR 0281323	SHALON	1,50	300,00
57	240	UNIDADE	FIO DE SUTURA, MATERIAL:CATGUT SIMPLES C/ AGULHA, TIPO FIO:2-0, COMPRIMENTO:COMPR. MÍNIMO 70 CM, TIPO AGULHA:1/2 CÍRCULO CILÍNDRICA, COMPRIMENTO AGULHA:4,0 CM, ESTERILIDADE:ESTÉRIL	BR 0281062	SHALON	3,70	888,00
59	240	UNIDADE	FIO DE SUTURA, MATERIAL:CATGUT SIMPLES C/ AGULHA, TIPO FIO:5-0, COMPRIMENTO:COMPR. MÍNIMO 70 CM, TIPO AGULHA:1/2 CÍRCULO CILÍNDRICA, COMPRIMENTO AGULHA:2,0 CM, ESTERILIDADE:ESTÉRIL	BR 0281040	SHALON	4,90	1.176,00
60	240	UNIDADE	FIO DE SUTURA, MATERIAL:CATGUT SIMPLES C/ AGULHA, TIPO FIO:4-0, COMPRIMENTO:COMPR. MÍNIMO 70 CM, TIPO AGULHA:1/2 CÍRCULO CILÍNDRICA, COMPRIMENTO AGULHA:2,5 CM, ESTERILIDADE:ESTÉRIL	BR 0281050	SHALON	47,00	11.280,00
61	240	UNIDADE	FIO DE SUTURA, MATERIAL:CATGUT SIMPLES C/ AGULHA, TIPO FIO:4-0, COMPRIMENTO:COMPR. MÍNIMO 70 CM, TIPO AGULHA:1/2 CÍRCULO CILÍNDRICA, COMPRIMENTO AGULHA:3,5 CM, ESTERILIDADE:ESTÉRIL	BR 0281058	SHALON	3,75	900,00
64	300	UNIDADE	FITA ADESIVA, MATERIAL:CREPE, TIPO:MONOFACE, LARGURA:19 MM, COMPRIMENTO:50 M, COR:BRANCA, APLICAÇÃO:MULTIUSO	BR 0350646	HOSPFLEX	3,40	1.020,00
65	300	ROLO 4,50 M	FITA HOSPITALAR, TIPO:ESPARADRAPO, IMPERMEÁVEL, MATERIAL:ALGODÃO, COMPONENTES:ADESIVO À BASE DE ZINCO, DIMENSÕES:CERCA DE 10 MM, COR:COM COR	BR 0437860	MISSNER	7,00	2.100,00



Em conformidade com a Lei Municipal nº 015/2011, Lei Complementar Federal nº 101/2000 e Lei Complementar Estadual nº 351/2011.

ANO: 2021 | EDIÇÃO Nº 1747 | SANTANA DO ITARARÉ, sexta-feira 10 de dezembro de 2021 | PÁGINA: 13

66	200	ROLO 4,50 M	FITA HOSPITALAR, TIPO:ESPARADRAPO, IMPERMEÁVEL, MATERIAL:POLIETILENO, COMPONENTES:MICROPERFURADA, DIMENSÕES:CERCA DE 25 MM, COR:TRANSPARENTE, TIPO USO:USO ÚNICO	BR 0439003	MISSNER	2,64	528,00
68	300	ROLO 4,50 M	FITA HOSPITALAR, TIPO:MICROPOROSA, MATERIAL:DORSO EM NÃO TECIDO, COMPONENTES:ADESIVO ACRÍLICO, DIMENSÕES:CERCA DE 100 MM, CARACTERÍSTICAS ADICIONAIS:HIPOALERGÊNICO, COR:TRANSPARENTE	BR 0437884	MISSNER	5,80	1.740,00
69	300	ROLO 4,50 M	FITA HOSPITALAR, TIPO:MICROPOROSA, MATERIAL:DORSO EM NÃO TECIDO, COMPONENTES:ADESIVO ACRÍLICO, DIMENSÕES:CERCA DE 50 MM, CARACTERÍSTICAS ADICIONAIS:HIPOALERGÊNICO, COR:COM COR	BR 0437867	MISSNER	3,30	990,00
71	30	GALAO 5 KG	GEL, COMPOSIÇÃO:A BASE DE ÁGUA, CARACTERÍSTICAS ADICIONAIS:PH NEUTRO	BR 0438929	MUTGEL	23,00	690,00
77	30	FRASCO 1 LITRO	ODOPOVIDONA (PVPI), CONCENTRAÇÃO:A 0,5%, FORMA FARMACÉUTICA:EM SOLUÇÃO DE ÁLCOOL ETÍLICO A 70%	BR 0410296	VICPHARMA	14,50	435,00
78	50	FRASCO 1000,00ML	ODOPOVIDONA (PVPI), CONCENTRAÇÃO:A 10% (TEOR DE IODO 1%), FORMA FARMACEUTICA:SOLUÇÃO DEGERMANTE	BR 0398705	VICPHARMA	19,50	975,00
79	80	FRASCO 1000,00ML	ODOPOVIDONA (PVPI), CONCENTRAÇÃO:A 10% (TEOR DE IODO 1%), FORMA FARMACEUTICA:SOLUÇÃO TÓPICA AQUOSA	BR 0398706	VICPHARMA	17,40	1.392,00
80	5	CAIXA C/100 UNI	LÂMINA BISTURI, AÇO INOXIDÁVEL, Nº 11, DESCARTÁVEL, ESTÉRIL	BR 0239064	ADVANTIVE	29,50	147,50
81	5	CAIXA C/100 UNI	LÂMINA BISTURI, AÇO INOXIDÁVEL, Nº 12, DESCARTÁVEL, ESTÉRIL	BR 0239056	ADVANTIVE	31,70	158,50
83	5	CAIXA C/100 UNI	LÂMINA BISTURI, AÇO INOXIDÁVEL, Nº 23, DESCARTÁVEL, ESTÉRIL	BR 0239058	ADVANTIVE	31,00	155,00
86	8	CAIXA C/100 UNI	LUVA CIRÚRGICA, MATERIAL:BORRACHA SINTÉTICA, TAMANHO:6,50, ESTERILIDADE:ESTÉRIL, CARACTERÍSTICAS ADICIONAIS:SEM PÓ, C/ BAINHA, ISENTA DE LÁTEX NATURAL, TIPO USO:DESCARTÁVEL, FORMATO:ANATÔMICO, EMBALAGEM:CONFORME NORMA ABNT C/ ABERTURA ASSÉPTICA	BR 0282044	SANRO	10,50	84,00
87	8	CAIXA C/100 UNI	LUVA CIRÚRGICA, MATERIAL:BORRACHA SINTÉTICA, TAMANHO:7,50, ESTERILIDADE:ESTÉRIL, CARACTERÍSTICAS ADICIONAIS:SEM PÓ, C/ BAINHA, ISENTA DE LÁTEX NATURAL, TIPO USO:DESCARTÁVEL,	BR 0272778	SANRO	35,00	280,00



Em conformidade com a Lei Municipal nº 015/2011, Lei Complementar Federal nº 101/2000 e Lei Complementar Estadual nº 351/2011.

ANO: 2021 | EDIÇÃO Nº 1747 | SANTANA DO ITARARÉ, sexta-feira 10 de dezembro de 2021 | PÁGINA: 14

			FORMATO:ANATÔMICO, EMBALAGEM:CONFORME NORMA ABNT C/ ABERTURA ASSÉPTICA				
88	8	CAIXA C/100 UNI	LUVA CIRÚRGICA, MATERIAL:BORRACHA SINTÉTICA, TAMANHO:8, ESTERILIDADE:ESTÉRIL, CARACTERÍSTICAS ADICIONAIS:SEM PÓ, C/ BAINHA, ISENTA DE LÁTEX NATURAL, TIPO USO:DESCARTÁVEL, FORMATO:ANATÔMICO, EMBALAGEM:CONFORME NORMA ABNT C/ ABERTURA ASSÉPTICA	BR 0272777	SANRO	30,00	240,00
89	8	CAIXA C/100 UNI	LUVA CIRÚRGICA, MATERIAL:LÁTEX NATURAL, TAMANHO:7, ESTERILIDADE:ESTÉRIL, CARACTERÍSTICAS ADICIONAIS:COMPRIMENTO MÍNIMO DE 28CM, APRESENTAÇÃO:LUBRIFICADA C/ PÓ BIOABSORVÍVEL,ATÓXICA, TIPO USO:DESCARTÁVEL, FORMATO:ANATÔMICO, EMBALAGEM:CONFORME NORMA AB	BR 0269839	SANRO	1,20	9,60
90	200	CAIXA C/100 UNI	LUVA PARA PROCEDIMENTO NÃO CIRÚRGICO, MATERIAL:LÁTEX NATURAL ÍNTEGRO E UNIFORME, TAMANHO:EXTRAPEQUENO, CARACTERÍSTICAS ADICIONAIS:LUBRIFICADA COM PÓ BIOABSORVÍVEL, DESCARTÁVEL, APRESENTAÇÃO:ATÓXICA, TIPO:AMBIDESTRA, TIPO USO:DESCARTÁVEL, MODELO:FORMA	BR 0269891	NUGARD	25,00	5.000,00
98	50	UNIDADE	MATERIAL GASOTERAPIA, MODELO:MICRONEBULIZADOR, SAÍDA:P/ AR COMPRIMIDO, TIPO MÁSCARA:MÁSCARA EM PLÁSTICO, TAMANHO:INFANTIL, TIPO FRASCO:FRASCO PLÁSTICO GRADUADO, C/ TAMP, VOLUME:CERCA DE 10 ML, TIPO EXTENSÃO:EXTENSOR EM PVC C/ CONECTORES, COMPRIMENTO	BR 0435417	PROTEC	8,80	440,00
99	50	UNIDADE	MATERIAL GASOTERAPIA, MODELO:MICRONEBULIZADOR, SAÍDA:P/ AR COMPRIMIDO, TIPO MÁSCARA:MÁSCARA EM PLÁSTICO, TAMANHO:ADULTO, TIPO FRASCO:FRASCO PLÁSTICO GRADUADO, C/ TAMP, VOLUME:CERCA DE 10 ML, TIPO EXTENSÃO:EXTENSOR EM PVC C/ CONECTORES, COMPRIMENTO E	BR 0435416	PROTEC	8,30	415,00
102	40	ROLO 100,00 M	EMBALAGEM P/ ESTERILIZAÇÃO, MATERIAL:PAPEL GRAU CIRÚRGICO, COMPOSIÇÃO:C/ FILME POLÍMERO MULTILAMINADO, GRAMATURA / ESPESSURA:CERCA DE 60 G/M2, APRESENTAÇÃO:ROLO, COMPONENTES ADICIONAIS:TERMOSELANTE, TAMANHO:CERCA DE 15 CM, COMPONENTES:C/ INDICADOR Q	BR 0443438	HOSPFLX	53,00	2.120,00



Em conformidade com a Lei Municipal nº 015/2011, Lei Complementar Federal nº 101/2000 e Lei Complementar Estadual nº 351/2011.

ANO: 2021 | EDIÇÃO Nº 1747 | SANTANA DO ITARARÉ, sexta-feira 10 de dezembro de 2021 | PÁGINA: 15

104	30	ROLO 100,00 M	EMBALAGEM P/ ESTERILIZAÇÃO, MATERIAL:PAPEL GRAU CIRÚRGICO, COMPOSIÇÃO:C/ FILME POLÍMERO MULTILAMINADO, GRAMATURA / ESPESSURA:CERCA DE 60 G/M2, APRESENTAÇÃO:ROLO, COMPONENTES ADICIONAIS:TERMOSELANTE, TAMANHO:CERCA DE 40 CM, COMPONENTES:C/ INDICADOR Q	BR 0442388	HOSPFLEX	144,00	4.320,00
105	100	LITRO	PERÓXIDO DE HIDROGÊNIO (ÁGUA OXIGENADA), TIPO:10 VOLUMES	BR 0277319	VICPHARMA	4,45	445,00
107	8	UNIDADE	PINÇA CIRÚRGICA, MATERIAL:AÇO INOXIDÁVEL, MODELO:DISSECÇÃO, TIPO PONTA:DENTE DE RATO, COMPRIMENTO:30 CM	BR 0365887	ABC	10,50	84,00
112	150	LITRO	REVELADOR RADIOLÓGICO, TIPO:SOLUÇÃO AQUOSA PRONTA P/ USO, APLICAÇÃO:PARA PROCESSAMENTO MANUAL	BR 0405620	LUMAX	11,00	1.650,00
113	50	PACOTE C/100 UNI	SACO PLÁSTICO LIXO, CAPACIDADE:100 L, COR:BRANCA, APRESENTAÇÃO:PEÇA ÚNICA, LARGURA:105 CM, ALTURA:75 CM, APLICAÇÃO:COLETA DE LIXO	BR 0252701	NEKPLAST	26,00	1.300,00
114	50	PACOTE C/100 UNI	SACO PLÁSTICO LIXO, CAPACIDADE:50 L, COR:BRANCA, APRESENTAÇÃO:PEÇA ÚNICA, LARGURA:63 CM, ALTURA:80 CM, CARACTERÍSTICAS ADICIONAIS:LEITOSO, 3 MICRA, SÍMBOLO DE SUBSTÂNCIA INFECTANTE, APLICAÇÃO:HOSPITALAR	BR 0296529	NEKPLAST	21,00	1.050,00
118	8.000	UNIDADE	SERINGA, MATERIAL:POLIPROPILENO, CAPACIDADE:20 ML, TIPO BICO:BICO CENTRAL LUER LOCK OU SLIP, COMPATIBILIDADE:COMPATÍVEL COM BOMBA INFUSORA, ESTERILIDADE:ESTÉRIL, DESCARTÁVEL, APRESENTAÇÃO:EMBALAGEM INDIVIDUAL	BR 0439645	LABOR IMPORT	0,50	4.000,00
121	200	UNIDADE	SISTEMA FECHADO ASPIRAÇÃO TRAQUEAL, APLICAÇÃO:P/ TUBO ENDOTRAQUEAL, TAMANHO:6 FR, TIPO SONDA:SONDA GRADUADA E PROTEGIDA, CONECTOR:CONECTORES PADRÃO, VIAS:VIA IRRIGAÇÃO ANTIRREFLUXO, VÁLVULA SUÇÃO:VÁLVULA SUÇÃO C/ TAMPA E TRAVA DE SEGURANÇA, ESTERIL	BR 0454391	MEDSONDA	0,55	110,00
122	200	UNIDADE	SISTEMA FECHADO ASPIRAÇÃO TRAQUEAL, APLICAÇÃO:P/ TUBO ENDOTRAQUEAL, TAMANHO:8 FR, TIPO SONDA:SONDA GRADUADA E PROTEGIDA, CONECTOR:CONECTORES PADRÃO, VIAS:VIA IRRIGAÇÃO ANTIRREFLUXO, VÁLVULA SUÇÃO:VÁLVULA SUÇÃO C/ TAMPA E TRAVA DE SEGURANÇA, ESTERIL	BR 0454406	MEDSONDA	0,62	124,00
123	200	UNIDADE	SISTEMA FECHADO ASPIRAÇÃO TRAQUEAL, APLICAÇÃO:P/ TUBO ENDOTRAQUEAL, TAMANHO:10 FR, TIPO SONDA:SONDA GRADUADA E	BR 0454394	MEDSONDA	0,61	122,00



Em conformidade com a Lei Municipal nº 015/2011, Lei Complementar Federal nº 101/2000 e Lei Complementar Estadual nº 351/2011.

ANO: 2021 | EDIÇÃO Nº 1747 | SANTANA DO ITARARÉ, sexta-feira 10 de dezembro de 2021 | PÁGINA: 16

			PROTEGIDA, CONECTOR: CONECTORES PADRÃO, VIAS: VIA IRRIGAÇÃO ANTIRREFLUXO, VÁLVULA SUÇÇÃO: VÁLVULA SUÇÇÃO C/ TAMPA E TRAVA DE SEGURANÇA, ESTERI				
124	200	UNIDADE	SISTEMA FECHADO ASPIRAÇÃO TRAQUEAL, APLICAÇÃO: P/ TUBO ENDOTRAQUEAL, TAMANHO: 12 FR, TIPO SONDA: SONDA GRADUADA E PROTEGIDA, CONECTOR: CONECTORES PADRÃO, VIAS: VIA IRRIGAÇÃO ANTIRREFLUXO, VÁLVULA SUÇÇÃO: VÁLVULA SUÇÇÃO C/ TAMPA E TRAVA DE SEGURANÇA, ESTERI	BR 0454395	MEDSONDA	0,57	114,00
125	200	UNIDADE	SISTEMA FECHADO ASPIRAÇÃO TRAQUEAL, APLICAÇÃO: P/ TUBO ENDOTRAQUEAL, TAMANHO: 14 FR, TIPO SONDA: SONDA GRADUADA E PROTEGIDA, CONECTOR: CONECTORES PADRÃO, VIAS: VIA IRRIGAÇÃO ANTIRREFLUXO E AEROSOLTERAPIA, VÁLVULA SUÇÇÃO: VÁLVULA SUÇÇÃO C/ TAMPA E TRAVA DE	BR 0454397	MEDSONDA	53,00	10.600,00
126	200	UNIDADE	SISTEMA FECHADO ASPIRAÇÃO TRAQUEAL, APLICAÇÃO: P/ TRAQUEOSTOMIA, TAMANHO: 16 FR, TIPO SONDA: SONDA GRADUADA E PROTEGIDA, CONECTOR: CONECTORES PADRÃO, VIAS: VIA IRRIGAÇÃO ANTIRREFLUXO, VÁLVULA SUÇÇÃO: VÁLVULA SUÇÇÃO C/ TAMPA E TRAVA DE SEGURANÇA, ESTERILIDA	BR 0454403	MEDSONDA	0,80	160,00
134	50	UNIDADE	SONDA TRATO DIGESTIVO, APLICAÇÃO: ORO OU NASOGÁSTRICA, MODELO: LEVINE, MATERIAL: PVC, CALIBRE: Nº 6, TAMANHO: CURTA, COMPRIMENTO: CERCA 50 CM, CONECTOR: CONECTOR PADRÃO C/ TAMPA, COMPONENTES: PONTA DISTAL FECHADA, C/ ORIFÍCIOS LATERAIS, ESTERILIDADE: ESTÉRIL,	BR 0435903	MEDSONDA	0,66	33,00
154	300	UNIDADE	SONDA TRATO URINÁRIO, MODELO: URETRAL, MATERIAL: POLIURETANO, CALIBRE: 12 FRENCH, CONECTOR: CONECTOR PADRÃO, COMPRIMENTO: CERCA 20 CM, TIPO PONTA: PONTA DISTAL CILÍNDRICA FECHADA, COMPONENTES: C/ ORIFÍCIOS LATERAIS, ADICIONAIS: LUBRIFICADA, ESTERILIDADE: ESTÉ	BR 0436136	MEDSONDA	0,54	162,00
159	3.000	UNIDADE	TAMPA PROTETORA USO MÉDICO, APLICAÇÃO 1: P/ CONECTORES - EQUIPO, EXTENSOR, SERINGA, CATETER, TIPO: LUER LOCK, MATERIAL: POLÍMERO, TIPO USO: ESTÉRIL, USO ÚNICO, EMBALAGEM: EMBALAGEM INDIVIDUAL	BR 0479657	VITALGOLD	0,23	690,00
167	3	UNIDADE	TUBO HOSPITALAR, MATERIAL: SILICONE, FORMATO: CIRCULAR, TIPO: LISO, ESPESSURA: 6 MM, TAMANHO: Nº 203,	BR 0252661	KINNER	105,00	315,00



Em conformidade com a Lei Municipal nº 015/2011, Lei Complementar Federal nº 101/2000 e Lei Complementar Estadual nº 351/2011.

ANO: 2021 | EDIÇÃO Nº 1747 | SANTANA DO ITARARÉ, sexta-feira 10 de dezembro de 2021 | PÁGINA: 17

			TRANSMITÂNCIA:TRANSPARENTE, DIÂMETRO EXTERNO:10 MM, COMPRIMENTO:15 M				
						TOTAL	197.194,05

ALTERMED MATERIAL MEDICO HOSPITALAR LTDA

ITEM	QTD	ESPECIFICAÇÃO	PRODUTO	CÓDIGO BR	Marca	Unitário	TOTAL
5	200	CAIXA C/100 UNI	AGULHA HIPODÉRMICA, MATERIAL:AÇO INOXIDÁVEL SILICONIZADO, DIMENSÃO:22 G X 1", TIPO PONTA:BISEL CURTO TRIFACETADO, TIPO CONEXÃO:CONECTOR LUER LOCK EM PLÁSTICO, TIPO FIXAÇÃO:PROTETOR PLÁSTICO, CARACTERÍSTICA ADICIONAL:COM SISTEMA SEGURANÇA SEGUNDO NR/3	BR 0397505	SR	8,75	1.750,00
6	24	CAIXA C/100 UNI	AGULHA HIPODÉRMICA, MATERIAL:AÇO INOXIDÁVEL SILICONIZADO, DIMENSÃO:24 G X 3/4", TIPO PONTA:BISEL CURTO TRIFACETADO, TIPO CONEXÃO:CONECTOR LUER LOCK EM PLÁSTICO, TIPO FIXAÇÃO:PROTETOR PLÁSTICO, CARACTERÍSTICA ADICIONAL:COM SISTEMA SEGURANÇA SEGUNDO NR	BR 0397510	SR	8,75	210,00
50	240	UNIDADE	FIO DE SUTURA, MATERIAL:CATGUT SIMPLES S/ AGULHA, TIPO FIO:2-0, COMPRIMENTO:150 CM, ESTERILIDADE:ESTÉRIL	BR 0281020	TECHNOFIO-ACE	3,87	928,80
127	200	UNIDADE	SONDA TRATO DIGESTIVO, APLICAÇÃO:RETAL, MATERIAL:PVC, CALIBRE:Nº 16, COMPRIMENTO:CERCA 40 CM, CONECTOR:CONECTOR PADRÃO C/ TAMP, COMPONENTES:PONTA DISTAL SEMI ABERTA C/ ORIFÍCIO LATERAL, ESTERILIDADE:ESTÉRIL, DESCARTÁVEL, EMBALAGEM:EMBALAGEM INDIVIDU	BR 0435931	BIOSANI	0,6401	128,02
135	50	UNIDADE	SONDA TRATO DIGESTIVO, APLICAÇÃO:ORO OU NASOGÁSTRICA, MODELO:LEVINE, MATERIAL:PVC, CALIBRE:Nº 6, TAMANHO:LONGA, COMPRIMENTO:CERCA 120 CM, CONECTOR:CONECTOR PADRÃO C/ TAMP, COMPONENTES:PONTA DISTAL FECHADA, C/ ORIFÍCIOS LATERAIS, ESTERILIDADE:ESTÉRIL	BR 0437216	BIOSANI	0,6423	32,12
157	50	UNIDADE	SONDA TRATO URINÁRIO, MODELO:URETRAL, MATERIAL:POLIURETANO, CALIBRE:6 FRENCH, CONECTOR:CONECTOR PADRÃO, COMPRIMENTO:CERCA 20 CM, TIPO PONTA:PONTA DISTAL CILÍNDRICA FECHADA, COMPONENTES:C/ ORIFÍCIOS LATERAIS, ADICIONAIS:LUBRIFICADA, ESTERILIDADE:ESTÉR	BR 0435970	BIOSANI	0,5209	26,05
						TOTAL	3.074,98



Em conformidade com a Lei Municipal nº 015/2011, Lei Complementar Federal nº 101/2000 e Lei Complementar Estadual nº 351/2011.

ANO: 2021 | EDIÇÃO Nº 1747 | SANTANA DO ITARARÉ, sexta-feira 10 de dezembro de 2021 | PÁGINA: 18

SOMA/PR COMERCIO DE PRODUTOS HOSPITALARES LTDA

ITEM	QTD	ESPECIFICAÇÃO	PRODUTO	CÓDIGO BR	Marca	Unitário	TOTAL
10	400	ROLO - 500 G	ALGODÃO HIDRÓFILO, SANFONADO, BRANCA	BR 0320817	NATHY	10,20	4.080,00
						TOTAL	4.080,00

MARYMED DISTRIBUIDORA DE MEDICAMENTOS E CORRELATOS – EIRELI – ME

ITEM	QTD	ESPECIFICAÇÃO	PRODUTO	CÓDIGO BR	Marca	Unitário	TOTAL
12	9.000	ROLO 1,80M	ATADURA, TIPO 1:CREPOM, MATERIAL 1:100% ALGODÃO, DIMENSÕES:10 CM, GRAMATURA 1:CERCA DE 13 FIOS/ CM2, EMBALAGEM:EMBALAGEM INDIVIDUAL	BR 0444355	ERIMAX SOFT	0,45	4.050,00
30	500	UNIDADE	COLETOR DE URINA, MATERIAL :PLÁSTICO, TIPO :SISTEMA ABERTO, MODELO:INFANTIL, CAPACIDADE :CERCA DE 100 ML, CARACTERÍSTICAS ADICIONAIS :ADESIVO HIPOALERGÊNICO, EMBALAGEM :EMBALAGEM INDIVIDUAL	BR 0419390	ADVANTIVE	0,49	245,00
35	130	FRASCO 1 LITRO	DETERGENTE ENZIMÁTICO, COMPOSIÇÃO:A BASE DE AMILASE, PROTEASE E LIPASE	BR 0328077	PROLINK	17,29	2.247,70
55	240	UNIDADE	FIO DE SUTURA, MATERIAL:CATGUT CROMADO COM AGULHA, TIPO FIO:0, COMPRIMENTO:COMPR. MÍNIMO 70 CM, TIPO AGULHA:1/2 CÍRCULO CILÍNDRICA ROBUSTA, COMPRIMENTO AGULHA:4,0 CM, ESTERILIDADE:ESTÉRIL	BR 0283843	SHALON	4,19	1.005,60
74	100	LITRO	HIPOCLORITO DE SÓDIO, ASPECTO FÍSICO:SOLUÇÃO AQUOSA, CONCENTRAÇÃO:TEOR 1% DE CLORO ATIVO	BR 0437161	PROLINK	3,23	323,00
160	10	UNIDADE	TERMÔMETRO CLÍNICO, AJUSTE:DIGITAL, ESCALA:ATÉ 45 °C, TIPO :USO AXILAR E ORAL, COMPONENTES:C/ ALARMES, MEMÓRIA:MEMÓRIA ÚLTIMA MEDIÇÃO, EMBALAGEM:EMBALAGEM INDIVIDUAL	BR 0435801	G TECH	15,86	158,60
						TOTAL	8.029,90

H. F. E. COMERCIO DE MATERIAL MEDICO HOSPITALAR LTDA – ME

ITEM	QTD	ESPECIFICAÇÃO	PRODUTO	CÓDIGO BR	Marca	Unitário	TOTAL
14	9.000	ROLO 1,80M	ATADURA, TIPO 1:CREPOM, MATERIAL 1:100% ALGODÃO, DIMENSÕES:15 CM, GRAMATURA 1:CERCA DE 13 FIOS/ CM2, EMBALAGEM:EMBALAGEM INDIVIDUAL	BR 0444365	ERIMAX	0,67	6.030,00
15	9.000	ROLO 1,80M	ATADURA, TIPO 1:CREPOM, MATERIAL 1:100% ALGODÃO, DIMENSÕES:20 CM, GRAMATURA 1:CERCA DE 13 FIOS/ CM2, EMBALAGEM:EMBALAGEM INDIVIDUAL	BR 0444371	ERIMAX	0,839	7.551,00
52	240	UNIDADE	FIO DE SUTURA, MATERIAL:NYLON MONOFILAMENTO, TIPO FIO:3-0, COR:INCOLOR, CARACTERÍSTICAS ADICIONAIS:COM AGULHA, TIPO AGULHA:3/8 CÍRCULO CORTANTE, COMPRIMENTO AGULHA:3,0 CM, ESTERILIDADE:ESTÉRIL	BR 0293459	TECNOFIO	1,74	417,60
56	240	UNIDADE	FIO DE SUTURA, MATERIAL:NYLON MONOFILAMENTO, TIPO FIO:0, COR:PRETO, COMPRIMENTO:45 CM,	BR 0281890	TECNOFIO	1,49	357,60



Em conformidade com a Lei Municipal nº 015/2011, Lei Complementar Federal nº 101/2000 e Lei Complementar Estadual nº 351/2011.

ANO: 2021 | EDIÇÃO Nº 1747 | SANTANA DO ITARARÉ, sexta-feira 10 de dezembro de 2021 | PÁGINA: 19

			CARACTERÍSTICAS ADICIONAIS:COM AGULHA, TIPO AGULHA:3/8 CÍRCULO CORTANTE, COMPRIMENTO AGULHA:2,0 CM, ESTERILIDADE:ESTÉRIL				
101	40	ROLO 100,00 M	EMBALAGEM P/ ESTERILIZAÇÃO, MATERIAL:PAPEL GRAU CIRÚRGICO, COMPOSIÇÃO:C/ FILME POLÍMERO MULTILAMINADO, GRAMATURA / ESPESSURA:CERCA DE 60 G/M2, APRESENTAÇÃO:ROLO, COMPONENTES ADICIONAIS:TERMOSELANTE, TAMANHO:CERCA DE 10 CM, COMPONENTES:C/ INDICADOR Q	BR 0442385	INJEX	42,00	1.680,00
103	50	ROLO 100,00 M	EMBALAGEM P/ ESTERILIZAÇÃO, MATERIAL:PAPEL GRAU CIRÚRGICO, COMPOSIÇÃO:C/ FILME POLÍMERO MULTILAMINADO, GRAMATURA / ESPESSURA:CERCA DE 60 G/M2, APRESENTAÇÃO:ROLO, COMPONENTES ADICIONAIS:TERMOSELANTE, TAMANHO:CERCA DE 20 CM, COMPONENTES:C/ INDICADOR Q	BR 0442384	INJEX	82,99	4.149,50
116	5.000	UNIDADE	SERINGA, MATERIAL:POLIPROPILENO, CAPACIDADE:1 ML, TIPO BICO:BICO CENTRAL LUER LOCK OU SLIP, TIPO VEDAÇÃO:ÊMBOLO DE BORRACHA, ADICIONAL:GRADUADA (ESCALA UI), NUMERADA, ESTERILIDADE:ESTÉRIL, DESCARTÁVEL, APRESENTAÇÃO:EMBALAGEM INDIVIDUAL	BR 0439622	INJEX	0,16	800,00
						TOTAL	20.985,70

FLYMED COMERCIO DE PRODUTOS HOSPITALARES LTDA – EPP

ITEM	QTD	ESPECIFICAÇÃO	PRODUTO	CÓDIGO BR	Marca	Unitário	TOTAL
20	800	UNIDADE	CAMPO OPERATÓRIO, TECIDO 100% ALGODÃO,C/ FIO RADIOPACO, 28 CM, 25 CM, 15 FIOS/CM2, ACABAMENTO C/ PONTO OVERLOCK, 4 CAMADAS,CANTOS ARREDONDADOS, CADARÇO DUPLO MÍNIMO 18CM	BR 0404939	ERIMAX	2,48	1.984,00
						TOTAL	1.984,00

J.N.S. TEXTIL LTDA – ME

ITEM	QTD	ESPECIFICAÇÃO	PRODUTO	CÓDIGO BR	Marca	Unitário	TOTAL
33	1.000	PACOTE C/500 UNI	COMPRESSA GAZE, MATERIAL:TECIDO 100% ALGODÃO, TIPO:13 FIOS/CM2, MODELO:COR BRANCA,ISENTA DE IMPUREZAS, CAMADAS:8 CAMADAS, LARGURA:7,50 CM, COMPRIMENTO:7,50 CM, DOBRAS:5 DOBRAS, CARACTERÍSTICAS ADICIONAIS:DESCARTÁVEL	BR 0269971	JN TEXTIL COTTON	16,49	16.490,00
						TOTAL	16.490,00



Em conformidade com a Lei Municipal nº 015/2011, Lei Complementar Federal nº 101/2000 e Lei Complementar Estadual nº 351/2011.

ANO: 2021 | EDIÇÃO Nº 1747 | SANTANA DO ITARARÉ, sexta-feira 10 de dezembro de 2021 | PÁGINA: 20

CIRURGICA REAL – COMERCIAL HOSPITALAR E FARMACEUTICA – EIRELI – ME

ITEM	QTD	ESPECIFICAÇÃO	PRODUTO	CÓDIGO BR	Marca	Unitário	TOTAL
45	20	UNIDADE	ESFIGMOMANÔMETRO, AJUSTE:ANALÓGICO, ANERÓIDE, TIPO :DE BRAÇO, FAIXA DE OPERAÇÃO:ATÉ 300 MMHG, MATERIAL BRAÇADEIRA:BRAÇADEIRA EM NYLON, TIPO FECHO:FECHO EM METAL, TAMANHO:ADULTO OBESO	BR 0432480	SOLIDOR	73,99	1.479,80
46	30	UNIDADE	ESFIGMOMANÔMETRO, AJUSTE:ANALÓGICO, ANERÓIDE, TIPO :DE BRAÇO, FAIXA DE OPERAÇÃO:ATÉ 300 MMHG, MATERIAL BRAÇADEIRA:BRAÇADEIRA EM NYLON, TIPO FECHO:FECHO EM VELCRO, TAMANHO:ADULTO	BR 0432468	SOLIDOR	68,94	2.068,20
97	5.500	UNIDADE	MÁSCARA, TIPO:P/PROTEÇÃO CONTRA POEIRAS, FUMOS E NÉVOAS ÓXICAS, CARACTERÍSTICAS ADICIONAIS:SEMI-FACIAL, CLASSE PFF-2, REFERÊNCIA 3M N95, MODE	BR 0313379	CADRI	0,93	5.115,00
100	5	UNIDADE	OXÍMETRO, TIPO:PULSO, FAIXA MEDIÇÃO SATURAÇÃO 1:0 A 100%, FAIXA MEDIÇÃO PULSO 1:CERCA DE 20 A 250 BPM, AUTONOMIA SISTEMA 1:CERCA 32 H, ALIMENTAÇÃO:PILHA, ACESSÓRIOS:C/ SENSOR	BR 0441991	OXIMETER	80,99	404,95
117	10.000	UNIDADE	SERINGA, MATERIAL:POLIPROPILENO, CAPACIDADE:10 ML, TIPO BICO:BICO CENTRAL LUER LOCK OU SLIP, TIPO VEDAÇÃO:ÊMBOLO DE BORRACHA, ADICIONAL:GRADUADA, NUMERADA, ESTERILIDADE:ESTÉRIL, DESCARTÁVEL, APRESENTAÇÃO:EMBALAGEM INDIVIDUAL	BR 0439626	RYMCO	0,30	3.000,00
120	8.000	UNIDADE	SERINGA, MATERIAL:POLIPROPILENO, CAPACIDADE:5 ML, TIPO BICO:BICO CENTRAL LUER LOCK OU SLIP, TIPO VEDAÇÃO:ÊMBOLO DE BORRACHA, ADICIONAL:GRADUADA, NUMERADA, ESTERILIDADE:ESTÉRIL, DESCARTÁVEL, APRESENTAÇÃO:EMBALAGEM INDIVIDUAL	BR 0439624	RYMCO	0,184	1.472,00
						TOTAL	13.539,95

ASSUM PRETO PRODUÇÕES CULTURAIS E COMERCIO DE MATERIAIS PARA USO MEDICO EIRELI – ME

ITEM	QTD	ESPECIFICAÇÃO	PRODUTO	CÓDIGO BR	Marca	Unitário	TOTAL
47	30	UNIDADE	ESTETOSCÓPIO, BIAURICULAR, ADULTO, METAL CROMADO, TIPO RAPPAPORT, TUBO DUPLO DE PVC, DIAFRAGMAS, 3 PARES DE OLIVAS (SILICONE E PVC), CONJUNTO COMPLETO	BR 0415768	PREMIUM	15,00	450,00
96	30	UNIDADE	MÁSCARA GASOTERAPIA, APLICAÇÃO:MÚLTIPLA FUNÇÃO, MODELO:FACIAL OVAL, MATERIAL:CÚPULA EM PLÁSTICO RÍGIDO, TIPO BORDA:COXIM INFLÁVEL EM SILICONE, TAMANHO:ADULTO M, TIPO CONECTOR:CONECTOR PADRÃO,	BR 0454581	PROTEC	28,00	840,00



Em conformidade com a Lei Municipal nº 015/2011, Lei Complementar Federal nº 101/2000 e Lei Complementar Estadual nº 351/2011.

ANO: 2021 | EDIÇÃO Nº 1747 | SANTANA DO ITARARÉ, sexta-feira 10 de dezembro de 2021 | PÁGINA: 21

ITEM	QTD	ESPECIFICAÇÃO	PRODUTO	CÓDIGO BR	Marca	Unitário	TOTAL
			ADICIONAIS:C/ PRESILHA				
109	3	UNIDADE	REANIMADOR MANUAL, MATERIAL BALÃO:SILICONE, CAPACIDADE BALÃO:CERCA 1,5 L, COMPONENTE 1:MÁSCARA PLÁSTICO RÍGIDO C/ COXIM SILICONE, TIPO VÁLVULA:VÁLVULA UNIDIRECIONAL POP OFF CERCA 60 CMH2O, TAMANHOS:ADULTO	BR 0456412	MIKATOS	127,00	381,00
110	2	UNIDADE	REANIMADOR MANUAL, MATERIAL BALÃO:SILICONE, CAPACIDADE BALÃO:CERCA 500 ML, COMPONENTE 1:MÁSCARA PLÁSTICO RÍGIDO C/ COXIM SILICONE, TIPO VÁLVULA:VÁLVULA UNIDIRECIONAL POP OFF CERCA 40 CMH2O, TAMANHOS:INFANTIL	BR 0456413	MIKATOS	132,00	264,00
						TOTAL	1.935,00

PRIORITTA PRODUTOS HOSPITALARES – EIRELI – ME

ITEM	QTD	ESPECIFICAÇÃO	PRODUTO	CÓDIGO BR	Marca	Unitário	TOTAL
54	240	UNIDADE	FIO DE SUTURA, MATERIAL:NYLON MONOFILAMENTO, TIPO FIO:4-0, COR:PRETO, COMPRIMENTO:COMPR. MÍNIMO 70 CM, CARACTERÍSTICAS ADICIONAIS:COM AGULHA, TIPO AGULHA:1/2 CÍRCULO CILÍNDRICA, COMPRIMENTO AGULHA:2.0 CM, ESTERILIDADE:ESTÉRIL	BR 0281327	SHALON	4,49	1.077,60
						TOTAL	1.077,60

DELTA SHOP – DISTRIBUIDORA DE PRODUTOS HOSPITALARES LTDA – ME

ITEM	QTD	ESPECIFICAÇÃO	PRODUTO	CÓDIGO BR	Marca	Unitário	TOTAL
62	10	UNIDADE	ÓRTESE PARA COLUNA VERTEBRAL, MODELO:COLAR CERVICAL, MATERIAL:POLIETILENO DE ALTA DENSIDADE, REVESTIMENTO:ATOALHADO, ESTRUTURA:APOIO MENTONIANO, OPCIONAIS:FUROS DE VENTILAÇÃO, TIPO FECHO:TIRAS AJUSTÁVEIS EM VELCRO, TAMANHO:GRANDE	BR 0455921	ORTOFLEX	12,40	124,00
63	20	UNIDADE	ÓRTESE PARA COLUNA VERTEBRAL, MODELO:COLAR CERVICAL, MATERIAL:POLIETILENO DE ALTA DENSIDADE, REVESTIMENTO:ATOALHADO, ESTRUTURA:APOIO MENTONIANO, OPCIONAIS:FUROS DE VENTILAÇÃO, TIPO FECHO:TIRAS AJUSTÁVEIS EM VELCRO, TAMANHO:MÉDIO	BR 0455922	ORTOFLEX	12,40	248,00
75	100	UNIDADE	INDICADOR BIOLÓGICO, TIPO:SEGUNDA GERAÇÃO, APRESENTAÇÃO:AUTOCONTIDO, AMPOLA COM MEIO DE CULTURA, ESPÉCIE:BACILLUS STEAROTHERMOPHILLUS, CARACTERÍSTICAS ADICIONAIS:PARA ESTERILIZAÇÃO A VAPOR	BR 0332349	2l	2,61	261,00
76	200	UNIDADE	INDICADOR QUÍMICO, CLASSE:CLASSE	BR 0339652	2l	0,79	158,00



Em conformidade com a Lei Municipal nº 015/2011, Lei Complementar Federal nº 101/2000 e Lei Complementar Estadual nº 351/2011.

ANO: 2021 | EDIÇÃO Nº 1747 | SANTANA DO ITARARÉ, sexta-feira 10 de dezembro de 2021 | PÁGINA: 22

			VI, TIPO USO:INTERNO, TIPO:SIMULADOR, APRESENTAÇÃO:TIRA DE PAPEL, CARACTERÍSTICAS ADICIONAIS:PARA ESTERILIZAÇÃO A VAPOR				
106	10	UNIDADE	PINÇA CIRÚRGICA, MATERIAL:AÇO INOXIDÁVEL, MODELO:DISSECÇÃO, COMPRIMENTO:14 CM	BR 0275482	WELDON	13,30	133,00
108	8	UNIDADE	PORTA-AGULHA, MATERIAL:AÇO INOXIDÁVEL, TIPO:MAYO HEGAR, COMPRIMENTO:15 CM	BR 0243287	WELDON	36,99	295,92
111	4	UNIDADE	RELÓGIO TERMO-HIGRÔMETRO, TIPO:DIGITAL COM TERMOPAR, TIPO DISPLAY:LCD, FONTE ALIMENTAÇÃO:BATERIA, ALTURA:108 MM, COMPRIMENTO:58 MM, ESPESSURA:15 MM, PESO:100 G, FAIXA TEMPERATURA INTERNA:0 A + 50 °C, FAIXA TEMPERATURA EXTERNA:-50 A +70 °C, FAIXA MEDI	BR 0369794	AKSO	69,90	279,60
161	10	UNIDADE	TESOURA, MATERIAL:AÇO INOXIDÁVEL, COMPRIMENTO:17 CM, TIPO PONTA:RETA FINA-ROMBA, TIPO:STANDARD	BR 0375644	WELDON	38,00	380,00
						TOTAL	1.879,52

FOX INDUSTRIA E COMERCIO DE MATERIAIS MEDICOS E HOSPITALARES EIRELI – EPP

ITEM	QTD	ESPECIFICAÇÃO	PRODUTO	CÓDIGO BR	Marca	Unitário	TOTAL
73	30	EMBALAGEM C/100 UNI	GORRO HOSPITALAR, MATERIAL :NÃO TECIDO 100% POLIPROPILENO, MODELO:ELÁSTICO NUCA, COR :SEM COR, GRAMATURA :CERCA DE 20 G/M2, TAMANHO:ÚNICO, TIPO USO:DESCARTÁVEL, CARACTERÍSTICAS ADICIONAIS 1:HIPOALERGÊNICA, ATÓXICA, INODORA, UNISSEX	BR 0428624	FOX	9,39	281,70
84	100	UNIDADE	LENÇOL DESCARTÁVEL, MATERIAL:PAPEL, LARGURA:0,50 M, COMPRIMENTO:50 M, APRESENTAÇÃO:ROLO, COR:BRANCO, APLICAÇÃO:MACA HOSPITALAR	BR 0268855	FOX	6,13	613,00
85	300	UNIDADE	LENÇOL DESCARTÁVEL, MATERIAL:PAPEL, LARGURA:0,50 M, COMPRIMENTO:70 M, APRESENTAÇÃO:ROLO, APLICAÇÃO:MACA HOSPITALAR	BR 0312616	FOX	7,59	2.277,00
95	400	CAIXA C/100 UNI	MÁSCARA CIRÚRGICA, TIPO:NÃO TECIDO,3 CAMADAS,PREGAS HORIZONTAIS,ATÓXICA, TIPO FIXAÇÃO:COM ELÁSTICO, CARACTERÍSTICAS ADICIONAIS:CLIP NASAL EMBUTIDO,HIPOALERGÊNICA, TIPO USO:DESCARTÁVEL	BR 0341923	FOX	5,24	2.096,00
115	5.000	PAR	SAPATILHA HOSPITALAR, MATERIAL :NÃO TECIDO 100% POLIPROPILENO, MODELO:C/ ELÁSTICO, COR :C/ COR, GRAMATURA :CERCA DE 20 G/M2, TAMANHO :ÚNICO, TIPO USO :DESCARTÁVEL	BR 0436854	FOX	0,17	850,00
						TOTAL	6.117,70



Em conformidade com a Lei Municipal nº 015/2011, Lei Complementar Federal nº 101/2000 e Lei Complementar Estadual nº 351/2011.

ANO: 2021 | EDIÇÃO Nº 1747 | SANTANA DO ITARARÉ, sexta-feira 10 de dezembro de 2021 | PÁGINA: 23

S CERON DE OLIVEIRA – ME

ITEM	QTD	ESPECIFICAÇÃO	PRODUTO	CÓDIGO BR	Marca	Unitário	TOTAL
91	300	CAIXA C/100 UNI	LUVA PARA PROCEDIMENTO NÃO CIRÚRGICO, MATERIAL:LÁTEX NATURAL ÍNTEGRO E UNIFORME, TAMANHO:GRANDE, CARACTERÍSTICAS ADICIONAIS:LUBRIFICADA COM PÓ BIOABSORVÍVEL, DESCARTÁVEL, APRESENTAÇÃO:ATÓXICA, TIPO:AMBIDÉSTRA, TIPO USO:DESCARTÁVEL, MODELO:FORMATO ANA	BR 0269892	NOBRE	23,99	7.197,00
92	300	CAIXA C/100 UNI	LUVA PARA PROCEDIMENTO NÃO CIRÚRGICO, MATERIAL:LÁTEX NATURAL ÍNTEGRO E UNIFORME, TAMANHO:PEQUENO, CARACTERÍSTICAS ADICIONAIS:LUBRIFICADA COM PÓ BIOABSORVÍVEL, DESCARTÁVEL, APRESENTAÇÃO:ATÓXICA, TIPO:AMBIDESTRA, TIPO USO:DESCARTÁVEL, MODELO:FORMATO NA	BR 0269894	NOBRE	23,99	7.197,00
93	300	CAIXA C/100 UNI	LUVA PARA PROCEDIMENTO NÃO CIRÚRGICO, MATERIAL:LÁTEX, TAMANHO:MÉDIO, COMPRIMENTO CANO:MÍNIMO 80 MM, TIPO:AMBIDESTRA, TIPO USO:DESCARTÁVEL, MODELO:ANTIDERRAPANTE	BR 0276171	NOBRE	23,99	7.197,00
						TOTAL	21.591,00

CENTERMEDI-COMERCIO DE PRODUTOS HOSPITALARES LTDA

ITEM	QTD	ESPECIFICAÇÃO	PRODUTO	CÓDIGO BR	Marca	Unitário	Total
119	8.000	UNIDADE	SERINGA, MATERIAL:POLIPROPILENO, CAPACIDADE:3 ML, TIPO BICO:BICO CENTRAL LUER LOCK OU SLIP, TIPO VEDAÇÃO:ÊMBOLO DE BORRACHA, ADICIONAL:GRADUADA, NUMERADA, ESTERILIDADE:ESTÉRIL, DESCARTÁVEL, APRESENTAÇÃO:EMBALAGEM INDIVIDUAL	BR 0439625	SR-SALDANHA RODRIGUES LTDA	0,158	1.264,00
						TOTAL	1.264,00

EDER DE JESUS SILVEIRA
PREGOEIRO

JOSE CARLOS DOS SANTOS
MEMBRO

LILIANE MARIA GUIMARÃES
MEMBRO



Em conformidade com a Lei Municipal nº 015/2011, Lei Complementar Federal nº 101/2000 e Lei Complementar Estadual nº 351/2011.

ANO: 2021 | EDIÇÃO Nº 1747 | SANTANA DO ITARARÉ, sexta-feira 10 de dezembro de 2021 | PÁGINA: 24

PREFEITURA MUNICIPAL DE SANTANA DO ITARARÉ - PR SANTANA DO ITARARÉ-PR

VENCEDORES DO PROCESSO - DISPUTA

PREGÃO ELETRÔNICO Nº 21-2021
Processo Administrativo Nº 50-2021
Tipo: REGISTRO DE PREÇO
PREGOEIRO: EDER DE JESUS SILVEIRA
Data de Publicação: 30/11/2021 11:26:43

				TOTAL DO PROCESSO: 28.616,93
ALTERMED MATERIAL MEDICO HOSPITALAR LTDA			00.802.002/0001-02	21.707,43
LOTE 1	Quant.: 1	Num: 068	3,91	Total: 195,50
Item: 1	Unidade: Frasco 120 ml	Marca: PRATI DONADUZZI	Modelo: PRATI (GENERIC)	
Descrição: ACEBROFILINA, CONCENTRAÇÃO: 5 MG/ML, FORMA FARMACÊUTICA: XAROPE BR 0448838				
Quantidade: 50	Valor Unit.: 3,91		Total Item: 195,50	
LOTE 2	Quant.: 1	Num: 071	5,1659	Total: 1.549,77
Item: 2	Unidade: Ampola 5 ml	Marca: HIPOLABOR	Modelo: HIPOLABOR (GENERIC)	
Descrição: ÁCIDO TRANEXÂMICO, DOSAGEM: 50 MG/ML, FORMA FARMACÊUTICA: SOLUÇÃO INJETÁVEL BR 0327566				
Quantidade: 300	Valor Unit.: 5,1659		Total Item: 1.549,77	
LOTE 3	Quant.: 1	Num: 069	0,4122	Total: 10.305,00
Item: 3	Unidade: Ampola 10 ml	Marca: SAMTEC	Modelo: SAMTEC AGUA 10ML	
Descrição: ÁGUA DESTILADA, ASPECTO FÍSICO: ESTÉRIL E APIROGÊNICA BR 0276839				
Quantidade: 25.000	Valor Unit.: 0,4122		Total Item: 10.305,00	
LOTE 7	Quant.: 1	Num: 044	0,4862	Total: 194,48
Item: 7	Unidade: Ampola 10 ml	Marca: SAMTEC	Modelo: SAMTEC CLOR POTASSIO	
Descrição: CLORETO DE POTÁSSIO, DOSAGEM: 19,1%, APRESENTAÇÃO: SOLUÇÃO INJETÁVEL BR 0267162				
Quantidade: 400	Valor Unit.: 0,4862		Total Item: 194,48	
LOTE 14	Quant.: 1	Num: 051	0,9752	Total: 2.925,60
Item: 14	Unidade: AMPOLA 3 ML	Marca: FARMACE	Modelo: DICLOFARMA	
Descrição: DICLOFENACO, APRESENTAÇÃO: SAL SÓDICO, DOSAGEM: 25MG/ML, USO: SOLUÇÃO INJETÁVEL BR 0271003				
Quantidade: 3.000	Valor Unit.: 0,9752		Total Item: 2.925,60	
LOTE 18	Quant.: 1	Num: 058	2,9854	Total: 597,08
Item: 18	Unidade: Ampola 5 ml	Marca: HIPOLABOR	Modelo: HIPOLABOR (GENERIC)	
Descrição: FENITOÍNA SÓDICA, DOSAGEM: 50 MG/ML, APRESENTAÇÃO: SOLUÇÃO INJETÁVEL BR 0267107				
Quantidade: 200	Valor Unit.: 2,9854		Total Item: 597,08	
LOTE 22	Quant.: 1	Num: 001	1,491	Total: 2.982,00
Item: 22	Unidade: Ampola 2 ml	Marca: SANTISA	Modelo: SANTISA (GENERIC)	
Descrição: FUROSEMIDA, COMPOSIÇÃO: 10 MG/ML, APRESENTAÇÃO: SOLUÇÃO INJETÁVEL BR 0267666				

Gerado em: 09/12/2021 14:05:27

1 de 3

Diário Oficial



MUNICÍPIO DE SANTANA DO ITARARÉ - PR

Em conformidade com a Lei Municipal nº 015/2011, Lei Complementar Federal nº 101/2000 e Lei Complementar Estadual nº 351/2011.

ANO: 2021 | EDIÇÃO Nº 1747 | SANTANA DO ITARARÉ, sexta-feira 10 de dezembro de 2021 | PÁGINA: 25

PREFEITURA MUNICIPAL DE SANTANA DO ITARARÉ - PR SANTANA DO ITARARÉ-PR

Quantidade: 2.000	Valor Unit.: 1,491		Total Item: 2.982,00
LOTE 24	Quant.: 1	Num: 010	Total: 1.120,00
Item: 24	Unidade: Ampola 10 ml	Marca: SAMTEC	Modelo: SAMTEC GLICOSE 25%
Descrição: GLICOSE, CONCENTRAÇÃO: 25%, INDICAÇÃO: SOLUÇÃO INJETÁVEL BR 0267540			
Quantidade: 2.000	Valor Unit.: 0,56		Total Item: 1.120,00
LOTE 26	Quant.: 1	Num: 046	Total: 746,00
Item: 26	Unidade: Frasco 250 ml	Marca: FRESENIUS	Modelo: FRESENIUS
Descrição: GLICOSE, CONCENTRAÇÃO: 5%, INDICAÇÃO: INJETÁVEL, CARACTERÍSTICAS ADICIONAIS: SISTEMA FECHADO BR 0270092 - Frasco 250 ml			
Quantidade: 200	Valor Unit.: 3,73		Total Item: 746,00
LOTE 29	Quant.: 1	Num: 048	Total: 540,00
Item: 29	Unidade: COMPRIMIDO	Marca: CRISTALIA	Modelo: LEVOZINE 25MG
Descrição: LEVOMEPRIMAZINA, DOSAGEM: 25 MG BR 0268128			
Quantidade: 1.200	Valor Unit.: 0,45		Total Item: 540,00
LOTE 35	Quant.: 1	Num: 068	Total: 552,00
Item: 35	Unidade: Ampola 10 ml	Marca: SAMTEC	Modelo: SAMTEC MAGNESIO
Descrição: SULFATO DE MAGNÉSIO, CONCENTRAÇÃO: 10%, USO: SOLUÇÃO INJETÁVEL BR 0268076			
Quantidade: 400	Valor Unit.: 1,38		Total Item: 552,00
CAVALLI COM. DE PROD. MEDICOS E HOSP. EIRELI EPP		32.743.242/0001-61	2.832,00
LOTE 4	Quant.: 1	Num: 014	Total: 1.300,00
Item: 4	Unidade: AMPOLA 1 ML	Marca: NOVAFARMA	Modelo:
Descrição: AMICACINA SULFATO, 100 MG/ML, SOLUÇÃO INJETÁVEL BR 0270006			
Quantidade: 500	Valor Unit.: 2,60		Total Item: 1.300,00
LOTE 5	Quant.: 1	Num: 051	Total: 930,00
Item: 5	Unidade: Ampola 2 ml	Marca: TEUTO BRAS	Modelo:
Descrição: AMICACINA SULFATO, DOSAGEM: 250 MG/ML, INDICAÇÃO: SOLUÇÃO INJETÁVEL BR 0268381			
Quantidade: 300	Valor Unit.: 3,10		Total Item: 930,00
LOTE 6	Quant.: 1	Num: 003	Total: 266,00
Item: 6	Unidade: AMPOLA 1 ML	Marca: FARMACE	Modelo:
Descrição: ATROPINA SULFATO, DOSAGEM: 0,25 MG/ML, USO: SOLUÇÃO INJETÁVEL BR 0268214			
Quantidade: 200	Valor Unit.: 1,33		Total Item: 266,00
LOTE 20	Quant.: 1	Num: 026	Total: 336,00
Item: 20	Unidade: Frasco 20 ml	Marca: HIPOLABOR	Modelo:
Descrição: FENOTEROL BROMIDRATO, CONCENTRAÇÃO: 5 MG/ML, FORMA FARMACEUTICA: SOLUÇÃO ORAL BR 0396471			
Quantidade: 50	Valor Unit.: 6,72		Total Item: 336,00
FERNAMED LTDA		04.759.433/0001-86	4.077,50
LOTE 27	Quant.: 1	Num: 089	Total: 1.280,00

Gerado em: 09/12/2021 14:05:27

2 de 3

Prefeitura Municipal de Santana do Itararé - CNPJ: 76.920.826/0001-30
Praça Frei Mathias de Genova nº 184 - Centro - CEP 84970-000
Fone/Fax: (43) 3526-1458 - E-mail: publicacoes@santanadoitarare.pr.gov.br
Site Oficial do Município: www.santanadoitarare.pr.gov.br

A Prefeitura Municipal de Santana do Itararé,
da garantia de autenticidade desde documento,
desde que visualizado através do site:
<http://www.santanadoitarare.pr.gov.br/diariooficial/>



Em conformidade com a Lei Municipal nº 015/2011, Lei Complementar Federal nº 101/2000 e Lei Complementar Estadual nº 351/2011.

ANO: 2021 | EDIÇÃO Nº 1747 | SANTANA DO ITARARÉ, sexta-feira 10 de dezembro de 2021 | PÁGINA: 26

PREFEITURA MUNICIPAL DE SANTANA DO ITARARÉ - PR SANTANA DO ITARARÉ-PR

Item: 27	Unidade: Frasco 10 ml	Marca: FARMACE	Modelo:	
Descrição: GLICOSE, CONCENTRAÇÃO: 50%, INDICAÇÃO: SOLUÇÃO INJETÁVEL BR 0267541				
Quantidade: 2.000	Valor Unit.: 0,64			Total Item: 1.280,00
LOTE 30	Quant.: 1	Num: 044	4,95	Total: 1.237,50
Item: 30	Unidade: Frasco 20 ml	Marca: HYPOFARMA	Modelo:	
Descrição: LIDOCAÍNA CLORIDRATO, DOSAGEM: 2%, APRESENTAÇÃO: INJETÁVEL BR 0269843				
Quantidade: 250	Valor Unit.: 4,95			Total Item: 1.237,50
LOTE 37	Quant.: 1	Num: 075	1,56	Total: 1.560,00
Item: 37	Unidade: Ampola 2 ml	Marca: HYPOFARMA	Modelo:	
Descrição: VITAMINAS DO COMPLEXO B, COMPOSIÇÃO BÁSICA: B1, B2, B5, B6 E PP, FORMA FARMACÊUTICA: SOLUÇÃO INJETÁVEL BR 0363088				
Quantidade: 1.000	Valor Unit.: 1,56			Total Item: 1.560,00

PREGOEIRO: EDER DE JESUS SILVEIRA

EQUIPE DE APOIO JOSÉ CARLOS DOS SANTOS

APOIO LILIANE MARIA GUIMARÃES

1747diario10dezembro2021.pdf

Código do documento 9445da2f-fafb-4ce6-aae8-605cd2c1c37a



Assinaturas



JOSE DE JESUZ IZAC
diario-oficial@santanadoitarare.pr.gov.br
Assinou

JOSE DE JESUZ IZAC

Eventos do documento

11 Dec 2021, 09:21:08

Documento 9445da2f-fafb-4ce6-aae8-605cd2c1c37a **criado** por JOSE DE JESUZ IZAC (9205e3bb-ad99-4c21-9ead-a8b633e0af84). Email:diario-oficial@santanadoitarare.pr.gov.br. - DATE_ATOM: 2021-12-11T09:21:08-03:00

11 Dec 2021, 09:21:53

Assinaturas **iniciadas** por JOSE DE JESUZ IZAC (9205e3bb-ad99-4c21-9ead-a8b633e0af84). Email: diario-oficial@santanadoitarare.pr.gov.br. - DATE_ATOM: 2021-12-11T09:21:53-03:00

11 Dec 2021, 09:22:57

JOSE DE JESUZ IZAC **Assinou** (9205e3bb-ad99-4c21-9ead-a8b633e0af84) - Email: diario-oficial@santanadoitarare.pr.gov.br - IP: 177.223.100.110 (177.223.100.110.txfiber.net.br porta: 41286) - Documento de identificação informado: 650.438.639-00 - DATE_ATOM: 2021-12-11T09:22:57-03:00

Hash do documento original

(SHA256):5fc0259254adfa015b55acf4121be78c9d8be6fe13b3fac137d7144cca48e6c7

(SHA512):19db3463674c3d24369ca6e82cc4b4e246ba0a1f05e5e17399ac4fb85399d87c6fe48bacaab1502e0c5fa0f9ee121e8fd5cfc04c2f5ba8485a8e1a4741171528

Esse log pertence **única e exclusivamente** aos documentos de HASH acima

Esse documento está assinado e certificado pela D4Sign