

Em conformidade com a Lei Municipal nº 015/2011, Lei Complementar Federal nº 101/2000 e Lei Complementar Estadual nº 351/2011.

ANO: 2021 | EDIÇÃO Nº 1751 | SANTANA DO ITARARÉ, segunda-feira 20 de dezembro de 2021 | PÁGINA: 1

PODER EXECUTIVO MUNICIPAL

Decretos

DECRETO Nº 096/2021.

SÚMULA: "DISPÕE SOBRE FÉRIAS COLETIVAS CONCEDIDA AOS SERVIDORES PÚBLICOS DO MUNICÍPIO DE SANTANA DO ITARARÉ/PR NA DATA QUE MENCIONA E DÁ OUTRAS PROVIDÊNCIAS".

Considerando o disposto na Lei Municipal nº 027/2013, que dispõe sobre a concessão de férias coletivas aos servidores públicos do Município de Santana do Itararé/PR;

DECRETA

Art. 1º. Fica Decretado o período de 23 de dezembro de 2021 a 09 de janeiro de 2022, como férias coletivas aos Servidores da Administração Pública Municipal de Santana do Itararé/PR.

Art. 2º. Os serviços essenciais de atendimento à população, ficam autorizados a fazer escala de servidores para seu perfeito funcionamento.

§1º. O hospital municipal, a vigilância e limpeza pública terão seus expedientes normalmente.

§2º. O benefício de que trata este Decreto não se aplica aos professores e a servidores que estão licenciados para tratamento de saúde ou por conta de maternidade.

Art. 3º. O adicional de férias a que faz jus o servidor será pago na data do período aquisitivo de cada servidor, conforme art. 3º da Lei Municipal nº 027/2013.

Parágrafo Único. Aos servidores que ainda não completaram o período aquisitivo, as férias já contarão para o próximo período, no qual o servidor tiver direito.

Art. 4º. Durante o período das férias coletivas de que trata o artigo 1º deste decreto, fica suspenso o atendimento ao público, excetuando os setores mencionados no art. 2º, §1º deste Decreto.

Art. 5º. As Secretarias Municipais fornecerão ao Departamento de Recursos Humanos a relação dos servidores que continuarão trabalhando e ou farão escalas de trabalho para atendimento aos serviços essenciais.

Art. 6º. O Departamento de Recursos Humanos publicará no Diário Oficial do Município a relação dos servidores que estarão de férias.

Art. 7º. Revogadas as disposições em contrário, este Decreto entrará em vigor na data de sua publicação.

GABINETE DO CHEFE DO PODER EXECUTIVO MUNICIPAL, EM 20 DE DEZEMBRO DE 2021.

JOSÉ DE JESUZ IZAC
Prefeito Municipal

Portarias

PORTARIA Nº 428/2021

O Senhor JOSÉ DE JESUZ IZAC, Prefeito Municipal de Santana do Itararé, Estado do Paraná, no uso de suas atribuições que lhe são conferidas por lei,

RESOLVE:

Artigo 1º - Conceder com base na lei municipal nº 029/2003, férias regulamentares, com início em 20 de dezembro de 2021 a 18 de janeiro de 2022, aos servidores abaixo relacionados:

Nome	Matricula	Período Aquisitivo
Marcio José Dionisio	21011	01/08/2019 a 31/07/2020
Rony Estefano de Azevedo	21287	13/04/2020 a 12/04/2021
Vanessa Rita de Cassia Fermino	4061	10/04/2019 a 09/04/2020

Artigo 2º - Esta Portaria entrará em vigor na data de sua assinatura.

Artigo 3º - Revogam-se as disposições em contrário.

Santana do Itararé, 20 de dezembro de 2021.

JOSÉ DE JESUZ IZAC
PREFEITO MUNICIPAL

PORTARIA Nº 429/2021

O Senhor JOSÉ DE JESUZ IZAC, Prefeito Municipal de Santana do Itararé, Estado do Paraná, no uso de suas atribuições que lhe são conferidas por lei,

RESOLVE:

Artigo 1º - LOTAR o Servidor Público Municipal Pedro José da Silva, Escriturário, matrícula nº 3871, para desempenhar sua função junto à Secretaria Municipal de Agricultura e Pecuária.

Artigo 2º - Esta Portaria entrará em vigor na data de sua assinatura.

Artigo 3º - Revogam-se as disposições em contrário.

Santana do Itararé, 20 de dezembro de 2021.

JOSÉ DE JESUZ IZAC
PREFEITO MUNICIPAL



Em conformidade com a Lei Municipal nº 015/2011, Lei Complementar Federal nº 101/2000 e Lei Complementar Estadual nº 351/2011.

ANO: 2021 | EDIÇÃO Nº 1751 | SANTANA DO ITARARÉ, segunda-feira 20 de dezembro de 2021 | PÁGINA: 2

PORTARIA Nº 430/2021

O Senhor JOSÉ DE JESUZ IZAC, Prefeito Municipal de Santana do Itararé, Estado do Paraná, no uso de suas atribuições que lhe são conferidas por lei,

RESOLVE:

Artigo 1º - CONTRATAR em caráter emergencial por prazo determinado sob o regime administrativo, a Srª. BRUNA CAROLINA MARCONDES, portadora da cédula de identidade RG nº 11.113.890-7 SSP/PR, para exercer o cargo de Técnica em Radiologia no âmbito da Administração Pública Municipal, conforme Edital de Convocação do Processo Seletivo Simplificado 001/2021 nº 01/2021.

Artigo 2º - O presente contrato terá início em 20 de dezembro de 2021 e término em 20 de junho de 2022, conforme contrato emergencial nº 012/2021.

Artigo 3º - Esta Portaria entra em vigor a partir da data de sua assinatura.

Artigo 4º - Revogam-se as disposições em contrário.

Santana do Itararé, 20 de dezembro de 2021.

JOSE DE JESUZ IZAC
PREFEITO MUNICIPAL

quadro abaixo no Anexo I. Nada mais a ser tratado, deu por encerrada a sessão de cujos trabalhos eu EDER DE JESUS SILVEIRA, lavrei a presente ATA, que depois de lida e achada conforme, vai devidamente assinada por mim e equipe de apoio.

EDER DE JESUS SILVEIRA
PREGOIEIRO

JOSE CARLOS DOS SANTOS
MEMBRO

LILIANE MARIA GUIMARÃES
MEMBRO



Licitações

ATA DE RECEBIMENTO DA PROPOSTA E HABILITAÇÃO DO PROCESSO ADMINISTRATIVO 051/2021 REFERENTE AO PREGÃO ELETRÔNICO 022/2021.

Às 16:00 horas do dia 20 do mês de dezembro do ano de 2021, na sala de reuniões da Prefeitura Municipal de Santana do Itararé, reuniu-se o Pregoeiro EDER DE JESUS SILVEIRA e sua equipe de apoio, Sra. LILIANE MARIA GUIMARÃES e Sr. JOSE CARLOS DOS SANTOS, designados pela Portaria Municipal 028/2021, para o ato de recebimento de documentos e propostas, referente ao Processo Administrativo nº 051/2021 referente ao Pregão Eletrônico nº 022/2021, conforme determina o item 5.31 do referido edital: A sessão pública fica suspensa, ou seja, permanece em fase de classificação/habilitação até o recebimento da documentação original dentro das condições dispostas no item 5.30.

5.30 Posteriormente, os mesmos documentos da Empresa vencedora deverão ser encaminhados em originais ou cópias autenticadas, **no prazo máximo de 05 (cinco) dias úteis**, contados da data da sessão pública virtual, **juntamente com a proposta de preços corrigida**, dando continuidade o Pregoeiro e sua equipe de apoio constatou que as empresas **ERICKSON DE ASSIS FERREIRA – MEI, S. C. COMERCIAL EIRELI - EPP, COMERCIO DIGITAL DINIZ EIRELI – EPP, MAW COMERCIO DE MOVEIS E EQUIPAMENTOS LTDA - ME e ARICANDUVA COMERCIO DE ARTIGOS DE PLASTICOS EIRELI – EPP** enviaram os documentos e propostas para análise em tempo hábil, no endereço correto. Na sequência foram analisadas/conferidas as propostas e documentos das empresas participantes. Após análise da documentação das empresas participantes verificou que a empresa **S. C. COMERCIAL EIRELI – EPP** que no dia da sessão tinha apresentado a Certidão Prova de Regularidade relativa ao Fundo de Garantia por Tempo de Serviço (FGTS) vencida, a mesma já apresentou a Certidão em tempo hábil, conforme a Lei Complementar 123/2006. Diante disso o Pregoeiro e Equipe de apoio considerou então todas as empresas habilitadas, na sequência verificando a regularidade do processo, bem como a concordância da Equipe de Apoio, o Pregoeiro **ADJUDICOU** os itens **conforme** demonstra o



Prefeitura Municipal de Santana do Itararé - CNPJ: 76.920.826/0001-30
Praça Frei Mathias de Genova nº 184 - Centro - CEP 84970-000
Fone/Fax: (43) 3526-1458 - E-mail: publicacoes@santanadoitarare.pr.gov.br
Site Oficial do Município: www.santanadoitarare.pr.gov.br

A Prefeitura Municipal de Santana do Itararé, da garantia de autenticidade desde documento, desde que visualizado através do site:
<http://www.santanadoitarare.pr.gov.br/diariooficial/>

Em conformidade com a Lei Municipal nº 015/2011, Lei Complementar Federal nº 101/2000 e Lei Complementar Estadual nº 351/2011.

ANO: 2021 | EDIÇÃO Nº 1751 | SANTANA DO ITARARÉ, segunda-feira 20 de dezembro de 2021 | PÁGINA: 3

ANEXO I

ERICKSON DE ASSIS FERREIRA – MEI

Item	Quant.	Uni.	Produto discriminado	Marca	Unitário	Total
01	04	Uni.	ARMÁRIO: Produzido em MDF, com 2 portas chaves, 4 prateleiras internas, acabamento em pintura UV, dimensões aproximadas – altura 1,65, largura 82 cm profundidade 42,00.	Benetil Roma	791,00	3.164,00
02	02	Uni.	ARQUIVO: Arquivo para pasta suspensa em MDF, com chaves e 04 gavetas. Acabamento em pintura UV, dimensões aproximadas – altura 1,36 largura 48,00 cm profundidade 47,00 cm.	Shop New City	701,00	1.402,00
03	01	Uni.	ASSENTO DE ELEVAÇÃO VEICULAR INFANTIL: Assento de elevação Veicular Infantil, em tecido acolchoado e antialérgico removível para lavagem, certificado pelo INMETRO, para criança de 15 a 36 kg.	Voyage Eleva	102,43	102,43
04	02	Uni.	BALCÃO BANCADA: Balcão para cozinha 2 Portas 03 gavetas 120 Cm, estrutura reforçada em MDP de 15mm, com acabamento em pintura UV, composto por 2 portas, com dobradiças metálicas, 03 gavetas com corredeira metálicas, puxadores em pvc cromado, prateleira interna. Dimensões aproximadas: altura 82 cm, largura 120 cm, profundidade 50 cm.	Itatiaia New Jazz	531,00	1.062,00
05	120	Uni.	CADEIRA: Cadeira plástica branca, Produzida em polipropileno, proteção contra raios UV, com medidas mínimos de 120 kg e com altura de 88,80 largura 42,50 centímetros, comprimento de 51,20 centímetros.	Poli Plast Bistro	39,99	4.798,80
07	01	Uni.	CARRO FUNCIONAL DE LAVANDERIA: Carrinho Lavanderia com 3 cestos roupeiro organizador cestos confeccionado em tecido leve e resistente. -Rodinhas para facilitar o movimento, cestos com alças podem ser removidos individualmente. -Estrutura em Aço leve e resistente. Dimensões Estrutura: 70 cm de comprimento, 40 cm de Profundidade, 87 cm de Altura.	Kangur 5025	217,82	217,82
09	01	Uni.	CHAPA PARA LANCHE: Chapa industrial de aproximadamente 90x31 Cm, acabamento é em aço carbono e inox, possui 03 queimadores tubular em ferro fundido, Formato: Retangular Material em Aço inox e carbono Tamanho 90x31 cm, quantidade de queimadores 03 Possui prensa: sim, possui coletora de resíduos: sim tipo de prensa abafadora Indicação de uso: Lanches, carnes e etc.	Map Shop CSAM 03	351,61	351,61
11	03	Uni.	ESCALA: Escada de alumínio com 6 Degraus para uso doméstico, estrutura em tubos retangular, capacidade de peso 120 kg.	Botafogo	227,70	683,10
12	04	Uni.	ESPELHO DE PAREDE: Espelho para parede, Dimensões: Espessura 3mm, comprimento 1,30 cm, largura 2,00 metros acompanha com botão Francês, Buchas e parafusos.	Uba Parede	717,39	2.869,56
13	01	Uni.	HD EXTERNO: Hd Externo portátil, 1TB usb 3.0 capacidade de 1TB Interface Usb 3.0 rotação de 5.400 RPM taxa máxima de transferência até 4,8 Gbps (USB 3.0) compatibilidade Sistema Operacional Windows xp Sp3, Windows vista, win7, Windows 8 ou superior.	Seagate Expansion	333,36	333,36
14	02	Uni.	LAVADORA DE ALTA PRESSÃO: Lavadora de Alta Pressão características Pressão Máxima 12,41 Mpa(1800 psi) vazão nominal 5,0l/m (300 l/h) potência mínima (W): 1450 w tipo de motor: universal máxima temperatura de entrada de água (°C) 40°C, protetor térmico: Sim, Sistema Stop Total: sim, Comprimento do cabo elétrico(m) 5 m, comprimento da mangueira(m) 3m área de alcance(m): 9 m, rodas de transporte:	Eletroctrolux Power Wash Eco	726,33	1.452,66



Em conformidade com a Lei Municipal nº 015/2011, Lei Complementar Federal nº 101/2000 e Lei Complementar Estadual nº 351/2011.

ANO: 2021 | EDIÇÃO Nº 1751 | SANTANA DO ITARARÉ, segunda-feira 20 de dezembro de 2021 | PÁGINA: 4

			sim, bico vario: sim, Shampooeira: sim, Agulha de limpeza: sim, Suporte para acessórios: Sim, suporte para cabo elétrico e mangueira: sim			
17	01	Uni.	PISCINA DE BOLINHA: Piscina de bolinhas 1,50x1,50 com no mínimo de 1500 bolinhas, com rede de proteção em malha multicoloridas confeccionada à mão, com fio de poliamida(tecido). Malha 05. Estrutura confeccionada em aço Galvanizado, colunas são revestidas de isotubo de alto impacto, laterais de madeira revestidas com espuma, recoberta com uma capa vinílica Xp 500 colorida, toldo em lona colorida e tapete E.V.A	Brinquedos Valentina	1.380,00	1.380,00
18	04	Uni.	POLTRONA: Poltrona em estrutura de aço carbono cromado e madeira maciça eucalipto pinus e chapa OSB, suporta até 100 kg. Espuma , Densidade no mínimo D13.	Sabrina Suede Light	324,99	1.299,96
19	01	Uni.	TECLADO MUSICAL: Teclado Arranjador de no mínimo 61 teclas, Polifonia 32 notas. -Timbres 120 conexões: 12VDC e fone de ouvido, com dimensões mínimas de 940x109x306mm (LxAxP). Com itens inclusos: Teclado Yamaha F51 -Suporte de teclado em X. -Capa de transporte, Suporte de Partitura, Fonte de Energia.	Queens	826,28	826,28
20	02	Uni.	TENDA: Tenda de 3x3 metros, Modelo retrátil, sanfonado, dobrável, de fácil montagem e desmontagem. Composição 70% aço. 30% poliéster altura 2,80 Metros. Inclui bolsa para transporte.	Gazebo	562,46	1.124,92
21	08	Uni.	VENTILADOR: Ventilador pedestal Coluna 40 Cm ajustável Bivolt Completo, com hélice de 6 pás, potência mínima de 135w	Venti Delta	222,85	1.782,80
					TOTAL	22.851,30

S. C. COMERCIAL EIRELI - EPP

Item	Quant.	Uni.	Produto discriminado	Marca	Unitário	Total
08	03	Uni.	CARRO FUNCIONAL DE LIMPEZA: Carrinho funcional de limpeza, em plástico polipropileno (PP), possui abertura para encaixe dos acessórios, plataforma de apoio para o balde espremador, possui 02 rodas fixas de 8" 02 rodas giratórias de 2" e 01 eixo em aço carbono 1020 , 01 saco amarelo em lona com zíper (sem impressão). -Estojo com compartilhamento de encaixe do saco. Capacidade: 80 lt (saco)	Pitalex Perfect	902,92	2.708,76
					TOTAL	2.708,76

COMERCIO DIGITAL DINIZ EIRELI – EPP

Item	Quant.	Uni.	Produto discriminado	Marca	Unitário	Total
10	10	Uni.	COLCHÃO: Colchonete Multiuso Solteiro, ginástica Com dimensões mínimas de 90x45, composição: revestimento 100% Polipropileno enchimento de Fibras diversas.	Conchonete D20	49,00	490,00
					TOTAL	490,00

MAW COMERCIO DE MOVEIS E EQUIPAMENTOS LTDA – ME

Item	Quant.	Uni.	Produto discriminado	Marca	Unitário	Total
15	02	Uni.	LONGARINA: Longarina plástica 3 lugares, assento: confeccionado em polipropileno(PP), no sistema de injeção termoplástica. Com travamento feito por parafusos. -encosto: confeccionado em polipropileno (PP) no sistema de injeção termoplástica fixa na estrutura através de encaixes, com travamento na estrutura através de pino-tampão, também confeccionado em polipropileno (PP) da mesma cor do encosto. -Estrutura Confeccionado em tubo de aço carbono 50x30 e tubo	Nilmar LG1NM	432,00	864,00

Em conformidade com a Lei Municipal nº 015/2011, Lei Complementar Federal nº 101/2000 e Lei Complementar Estadual nº 351/2011.

ANO: 2021 | EDIÇÃO Nº 1751 | SANTANA DO ITARARÉ, segunda-feira 20 de dezembro de 2021 | PÁGINA: 5

			oblongo 16x30, e medidas Assento 46,5 cm, largura 40 cm profundidade. -Medidas de encosto 46,5 cm de largura x30 cm de altura, altura do assento até o chão: 44 cm. -Altura total até o chão : 87 cm. -Dimensões aproximadas do produto montado 144 cm largura x 50 profundidade x 87 altura. -conteúdo da embalagem: 1 longarina. -Dimensões aproximadas da embalagem: 144 cm largura x 50 profundidade x 66 altura, peso líquido aproximado do produto 15 kg. -Peso recomendado; até 110 kg/lugar.			
					TOTAL	864,00

ARICANDUVA COMERCIO DE ARTIGOS DE PLASTICOS EIRELI – EPP

Item	Quant.	Uni.	Produto discriminado	Marca	Unitário	Total
16	30	Uni.	MESA: Mesa plástica branco, Polipropileno: proteção contra raios UV, suporta até 30 kg distribuídos e é empilhável, tamanho aproximado (AxLxP): 70,5x70x70 cm peso aproximado de 3,58 Kg	Caperpass Quadrada	85,00	2.550,00
					TOTAL	2.550,00

EDER DE JESUS SILVEIRA
PREGOEIRO

JOSE CARLOS DOS SANTOS
MEMBRO

LILIANE MARIA GUIMARÃES
MEMBRO

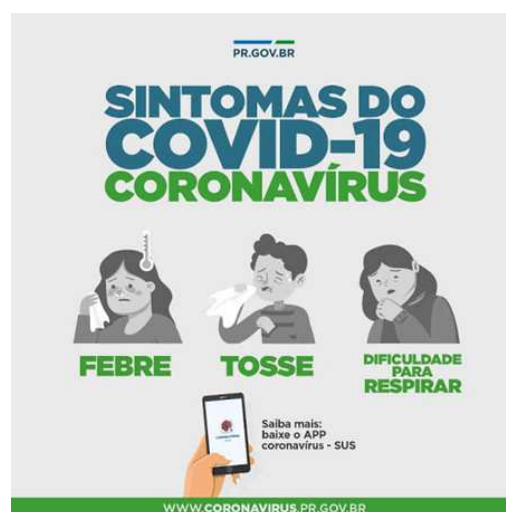

1751diario20dezembro2021.pdf

Código do documento e87eb5f2-b04c-49d1-953d-12680ce9dde2



Assinaturas



JOSE DE JESUZ IZAC
diario-oficial@santanoitoarare.pr.gov.br
Assinou

JOSE DE JESUZ IZAC

Eventos do documento

20 Dec 2021, 19:31:25

Documento e87eb5f2-b04c-49d1-953d-12680ce9dde2 **criado** por JOSE DE JESUZ IZAC (9205e3bb-ad99-4c21-9ead-a8b633e0af84). Email:diario-oficial@santanoitoarare.pr.gov.br. - DATE_ATOM: 2021-12-20T19:31:25-03:00

20 Dec 2021, 19:31:40

Assinaturas **iniciadas** por JOSE DE JESUZ IZAC (9205e3bb-ad99-4c21-9ead-a8b633e0af84). Email: diario-oficial@santanoitoarare.pr.gov.br. - DATE_ATOM: 2021-12-20T19:31:40-03:00

20 Dec 2021, 19:32:10

JOSE DE JESUZ IZAC **Assinou** (9205e3bb-ad99-4c21-9ead-a8b633e0af84) - Email: diario-oficial@santanoitoarare.pr.gov.br - IP: 177.223.100.110 (177.223.100.110.txfiber.net.br porta: 61540) - Documento de identificação informado: 650.438.639-00 - DATE_ATOM: 2021-12-20T19:32:10-03:00

Hash do documento original

(SHA256):df23ceff1e3270f84b365bfb6c5d9c02113bf75fb75b799d964a856a4f8542b4

(SHA512):de8eadb1f7beeeeb86a1ae30eaaaf0be334c008179b984dd11fe0d7ab66db9ac53bf204ba443a110cc2119b01f38a13f0418c45b10a88c7f4dd6d2119979620

Esse log pertence **única e exclusivamente** aos documentos de HASH acima

Esse documento está assinado e certificado pela D4Sign