



Em conformidade com a Lei Municipal nº 015/2011, Lei Complementar Federal nº 101/2000 e Lei Complementar Estadual nº 351/2011.

ANO: 2026 | EDIÇÃO Nº 2456 | SANTANA DO ITARARÉ, quarta-feira 15 de abril de 2026 | PÁGINA: 1

### PODER EXECUTIVO MUNICIPAL

#### Leis

##### LEI COMPLEMENTAR Nº. 012/2026.

**SÚMULA:** "ALTERA OS ARTS. 4º E 5º DA LEI COMPLEMENTAR MUNICIPAL Nº 055/2011, PARA INCLUIR OS APOSENTADOS POR INVALIDEZ, E OS QUE POSSUEM TRANSTORNO DO ESPECTRO AUTISTA – TEA, ENTRE OS BENEFICIÁRIOS DA ISENÇÃO DO IPTU, E DÁ OUTRAS PROVIDÊNCIAS".

FAÇO SABER QUE A CÂMARA MUNICIPAL DE SANTANA DO ITARARÉ APROVOU E EU ELCIO JOSÉ VIDAL, PREFEITO DO MUNICÍPIO SANCIONO A SEGUINTE LEI:

**Art. 1º** O art. 4º da Lei Complementar Municipal nº 055/2011 passa a vigorar com a seguinte redação:

**Art. 4º** Fica o Poder Executivo Municipal autorizado a isentar do pagamento do Imposto sobre a Propriedade Predial e Territorial Urbana – IPTU os proprietários de imóveis residenciais que sejam portadores de doenças crônicas, aposentados por invalidez, pessoas com transtorno do espectro autista – TEA, ou responsáveis legais por alguém diagnosticado como portador de doença crônica ou pessoa com transtorno do espectro autista – TEA, no Município de Santana do Itararé – PR.

**Parágrafo único.** No caso de existência de mais de um imóvel residencial em nome do beneficiário desta Lei, fica concedida a isenção unicamente ao imóvel de moradia do beneficiário, do portador de doença crônica, da pessoa com transtorno do espectro autista – TEA ou do aposentado por invalidez.

**Parágrafo segundo.** Para fazer jus a isenção que trata o caput o proprietário não poderá possuir rendimentos maior que 01 (um) salário mínimo vigente à época do recebimento da isenção.

**Art. 2º** O art. 5º da Lei Complementar Municipal nº 055/2011 passa a vigorar com a seguinte redação:

**Art. 5º** Para requerer a isenção do IPTU, o proprietário deverá apresentar:

- I – Laudo médico diagnosticando a doença, quando se tratar de portador de doença crônica;
- II – Comprovação de ser o responsável legal, quando couber;
- III – declaração de benefício por invalidez e cópia dos laudos médicos periciais do INSS;
- IV – Laudo médico, relatório médico ou documento equivalente que comprove o transtorno do espectro autista – TEA, quando for o caso.
- V- Laudo técnico emitido pela Secretaria Municipal de Ação Social o qual deverá atestar a condição sócio-econômica da parte requerente.

**Art. 3º** Permanecem inalteradas as demais disposições da Lei Complementar Municipal nº 055/2011.

**Art. 4º** Esta Lei Complementar entra em vigor na data de sua publicação.

GABINETE DO EXECUTIVO MUNICIPAL DE SANTANA DO ITARARÉ, EM 15 DE ABRIL DE 2026.

**ELCIO JOSÉ VIDAL**  
Prefeito Municipal

Prefeitura Municipal de Santana do Itararé - CNPJ: 76.920.826/0001-30  
Praça Frei Mathias de Genova nº 184 - Centro - CEP 84970-000  
Fone/Fax: (43) 3526-1458 - E-mail: publicacoes@santanadoitarare.pr.gov.br  
Site Oficial do Município: www.santanadoitarare.pr.gov.br

A Prefeitura Municipal de Santana do Itararé,  
da garantia de autenticidade desde documento,  
desde que visualizado através do site:  
<http://www.santanadoitarare.pr.gov.br/diariooficial/>

### Licitações

#### TERMO DE ADJUDICAÇÃO E HOMOLOGAÇÃO DO PREGÃO PRESENCIAL 005/2026

Tendo em vista as manifestações e atos precedentes, face aos autos do presente Processo Licitatório, referente ao Pregão Presencial 005/2026, referente à **Aquisição de materiais esportivos diversos para atender às demandas dos projetos e eventos promovidos pela Secretaria Municipal de Esporte e Lazer do município de Santana do Itararé – PR**, com entrega fracionada, pelo período de 12 meses, **ADJUDICO E HOMOLOGO** o procedimento licitatório, com fundamento no Inciso IV, do Artigo 71, da Lei 14.133/2021, em favor dos licitantes vencedores:

**DORIVAL DE ASSIS FERREIRA LTDA - ME**, inscrito no CNPJ sob o nº 00.917.017/0001-08, no valor de R\$: 26.635,10 (vinte e seis mil seiscentos e trinta e cinco reais e dez centavos).

**LUCIELI SALVI DE OLIVEIRA DOMINGUES - MEI**, inscrito no CNPJ sob o nº 45.054.141/0001-25, no valor de R\$: 16.490,80 (dezesesseis mil quatrocentos e noventa reais e oitenta centavos).

**ANDERSON FELICIANO TOSTA JUNIOR – ME**, inscrito no CNPJ sob o nº 61.817.502/0001-02, no valor de R\$: 14.614,50 (quatorze mil seiscentos e quatorze reais e cinquenta centavos).

Santana do Itararé, 15 de abril 2026.

**ELCIO JOSÉ VIDAL**  
PREFEITO MUNICIPAL

#### TERMO DE ADJUDICAÇÃO E HOMOLOGAÇÃO DO PREGÃO ELETRÔNICO 006/2026

Tendo em vista as manifestações e atos precedentes, face aos autos do presente Processo Licitatório, referente ao Pregão Eletrônico 006/2026, referente à **Aquisição de equipamentos de informática, eletroeletrônicos e mobiliário para a estruturação da gestão e rede de proteção e defesa dos direitos da mulher para a Diretoria de Política para Mulher e para a Equipe de Proteção Social Especial, destinado a Secretaria Municipal de Assistência Social**, **ADJUDICO E HOMOLOGO** o procedimento licitatório, com fundamento no Inciso IV, do Artigo 71, da Lei 14.133/2021, em favor dos licitantes vencedores:

**TEKCAD MOBILIARIO CORPORATIVO – IND. COM. IMPORTAÇÃO LTDA - EPP**, inscrito no CNPJ sob o nº 20.315.728/00001-10, no valor de R\$: 2.400,00 (dois mil e quatrocentos reais).

**JHP AR CONDICIONADO LTDA - EPP**, inscrito no CNPJ sob o nº 61.941.298/0001-29, no valor de R\$: 6.057,43 (seis mil cinquenta e sete reais e quarenta e três centavos).

**ECF COMERCIO E REPRESENTAÇÕES LTDA - ME**, inscrito no CNPJ sob o nº 63.273.105/0001-34, no valor de R\$: 9.000,00 (nove mil reais).

**DORIVAL DE ASSIS FERREIRA LTDA - ME**, inscrito no CNPJ sob o nº 00.917.017/0001-08, no valor de R\$: 10.852,95 (dez mil oitocentos e cinquenta e dois reais e noventa e cinco centavos).

**ROSANA VIEIRA DOS REIS - ME**, inscrito no CNPJ sob o nº 63.328.015/0001-01, no valor de R\$: 1.853,60 (um mil oitocentos e cinquenta e três reais e sessenta centavos).

**TS COMERCIO E DISTRIBUIÇÃO LTDA - ME**, inscrito no CNPJ sob o nº 64.259.058/0001-37, no valor de R\$: 348,00 (trezentos e quarenta e oito reais).

**AJLSC LTDA - ME**, inscrito no CNPJ sob o nº 21.423.772/0001-06, no valor de R\$: 3.699,00 (três mil seiscentos e noventa e nove reais).



Em conformidade com a Lei Municipal nº 015/2011, Lei Complementar Federal nº 101/2000 e Lei Complementar Estadual nº 351/2011.

**ANO: 2026 | EDIÇÃO Nº 2456 | SANTANA DO ITARARÉ, quarta-feira 15 de abril de 2026 | PÁGINA: 2**

**MANFE – COMERCIO DE MAQUINAS E EQUIPAMENTOS LTDA - ME**, inscrito no CNPJ sob o n.º 39.349.946/0001-01, no valor de R\$: 1.189,00 (um mil cento e oitenta e nove reais).

Santana do Itararé, 15 de abril 2026.

**ELCIO JOSÉ VIDAL**  
**PREFEITO MUNICIPAL**

### **AVISO DE PRORROGAÇÃO PREGÃO ELETRÔNICO Nº 002/2026**

O Município de Santana do Itararé/PR, torna público, a quem possa interessar, que **PRORROGA O PRAZO DE ABERTURA** referente ao PREGÃO ELETRONICO Nº 002/2026, Objeto: **Aquisição de sistema de revelação digital de imagens radiográficas (Sistema DR) e impressora Dry, nos termos da Resolução SESA 1364/2025**, em atendimento às necessidades da Secretaria Municipal de Saúde, para o dia 28/04/2026, mantendo os mesmos horários quais sejam: às 09:30 horas, em decorrência do atraso da PUBLICAÇÃO no Jornal de Circulação Regional (Folha Extra).

Santana do Itararé/PR, em 15 de abril de 2026.

**BRENDA MAYURI MAEDA YAMASSAKI**  
**PREGOEIRA**

### **AVISO DE PRORROGAÇÃO PREGÃO ELETRÔNICO Nº 010/2026**

O Município de Santana do Itararé/PR, torna público, a quem possa interessar, que **PRORROGA O PRAZO DE ABERTURA** referente ao PREGÃO ELETRONICO Nº 010/2026, Objeto: **Aquisição e instalação de equipamentos terapêuticos e educacionais, destinados à Unidade de Atividade Neural das Secretarias Municipais de Saúde e Educação**, com o objetivo de proporcionar atendimento adequado, inclusivo e especializado às pessoas com deficiência e/ou com Transtorno do Espectro Autista (TEA), em conformidade com a Deliberação nº 013/2025 do CEDCA/PR - Conselho Estadual dos Direitos da Criança e do Adolescente, para o dia 28/04/2026, mantendo os mesmos horários quais sejam: às 14:00 horas, em decorrência do atraso da PUBLICAÇÃO no Jornal de Circulação Regional (Folha Extra).

Santana do Itararé/PR, em 15 de abril de 2026.

**BRENDA MAYURI MAEDA YAMASSAKI**  
**PREGOEIRA**

### **EXTRATO DA ATA DE REGISTRO DE PREÇO Nº 002/2026 REFERENTE AO PREGÃO PRESENCIAL Nº 004/2026.**

CONTRATANTE: PREFEITURA MUNICIPAL DE SANTANA DO ITARARÉ - PR  
CONTRATADA: DORIVAL DE ASSIS FERREIRA LTDA - ME  
CNPJ: 00.917.017/0001-08

OBJETO: AQUISIÇÃO DE MATERIAIS DE EXPEDIENTE/PAPELARIA, DESTINADOS AOS SETORES DA MUNICIPALIDADE, COM ENTREGA FRACIONADA, PELO PERÍODO DE 12 MESES.

Valor: R\$ 387.277,30 (trezentos e oitenta e sete mil duzentos e setenta e sete reais e trinta centavos).

Data da Assinatura da Ata de Registro de Preço: 15/04/2026.

Data da Vigência da Ata de Registro de Preço: 15/04/2027.

### **EXTRATO DA ATA DE REGISTRO DE PREÇO Nº 003/2026 REFERENTE AO PREGÃO PRESENCIAL Nº 004/2026.**

CONTRATANTE: PREFEITURA MUNICIPAL DE SANTANA DO ITARARÉ - PR  
CONTRATADA: LUCIELI SALVI DE OLIVEIRA DOMINGUES - MEI  
CNPJ: 45.054.141/0001-25

OBJETO: AQUISIÇÃO DE MATERIAIS DE EXPEDIENTE/PAPELARIA, DESTINADOS AOS SETORES DA MUNICIPALIDADE, COM ENTREGA FRACIONADA, PELO PERÍODO DE 12 MESES.

Valor: R\$ 105.775,17 (cento e cinco mil setecentos e setenta e cinco reais e dezessete centavos).

Data da Assinatura da Ata de Registro de Preço: 15/04/2026.

Data da Vigência da Ata de Registro de Preço: 15/04/2027.

### **EXTRATO DO PRIMEIRO TERMO ADITIVO DO CONTRATO Nº 012/2025 REFERENTE AO PROCESSO DE INEXIGIBILIDADE LICITAÇÃO Nº 007/2025**

BASE LEGAL: ARTs 104, I, C/C 107 da Lei Federal 14.133/2021.

CONTRATANTE: PREFEITURA MUNICIPAL DE SANTANA DO ITARARÉ - PR  
CONTRATADO: Sr. JOSÉ LICEU DE SENE

OBJETO: LOCAÇÃO DE IMÓVEL (BARRACÃO) EM ALVENARIA COM ÁREA DE APROXIMADAMENTE 200 M² COM DESTINO À INSTALAÇÃO DE UMA FÁBRICA, PASSANDO, POR MEIO DESTE TERMO ADITIVO, A SER UTILIZADO PARA ACOMODAR OS VEÍCULOS AUTOMOTORES DO DEPARTAMENTO DE ADMINISTRAÇÃO E SAÚDE DE SANTANA DO ITARARÉ/PR.

REFERENTE: PRORROGAÇÃO DO PRAZO DE VIGÊNCIA DO CONTRATO POR MAIS 06 (SEIS) MESES E ALTERAÇÃO DO OBJETO CONTRATUAL, NOS TERMOS ACIMA ESPECIFICADOS.

Valor Total do Primeiro Termo Aditivo: R\$ 6.000,00 (seis mil reais), pelo prazo de 06 meses.

Data da Assinatura do Primeiro Termo Aditivo: 15/04/2026.

Data da Vigência do Primeiro Termo Aditivo: 16/10/2026.





Em conformidade com a Lei Municipal nº 015/2011, Lei Complementar Federal nº 101/2000 e Lei Complementar Estadual nº 351/2011.

**ANO: 2026 | EDIÇÃO N° 2456 | SANTANA DO ITARARÉ, quarta-feira 15 de abril de 2026 | PÁGINA: 3**

### MUNICÍPIO DE SANTANA DO ITARARÉ SANTANA DO ITARARÉ-PR

#### VENCEDORES DO PROCESSO

**PREGÃO ELETRÔNICO N° 09-2026**  
Processo Administrativo N° 28-2026  
Tipo: AQUISIÇÃO  
PREGOEIRO: BRENDA MAYURI MAEDA YAMASSAKI  
Data de Publicação: 08/04/2026 21:13:34

				TOTAL DO PROCESSO:	34.755,60
<b>ERICKSON DE ASSIS FERREIRA</b>				<b>52.939.953/0001-13</b>	<b>12.847,05</b>
<b>LOTE 1</b>	Quant.: 1	Num: 885	Lance: 390,50	<b>Total: 1.952,50</b>	
Item: 1	Unidade: UNIDADE	Marca: MAXI BABY	Modelo: CARRINHO DE PASSEIO		
Descrição: Carrinho de bebê com estrutura em aço resistente, assento reclinável em múltiplas posições, alça reversível, cinto de segurança de 5 pontos, capota retrátil, apoio para os pés ajustável, rodas dianteiras giratórias com trava, rodas traseiras com freio, sistema de fechamento compacto, tecido acolchoado e lavável, cesto porta-objetos inferior, suporte de peso compatível com uso infantil de até 15kg, atendendo às normas técnicas vigentes, produto novo, de primeira qualidade, garantia mínima de fábrica.					
Quantidade: 5	Val. Ref.: 779,20	Valor Unit.: 390,50	Total Item: 1.952,50		
<b>LOTE 3</b>	Quant.: 1	Num: 770	Lance: 260,95	<b>Total: 3.131,40</b>	
Item: 3	Unidade: UNIDADE	Marca: PV COMPANY	Modelo: MULTIUSO		
Descrição: Estante multiuso confeccionada em aço carbono, com profundidade aproximada de 60 cm, contendo 5 bandejas/prateleiras reforçadas, capacidade total de carga distribuída de até 150 kg, estrutura resistente, acabamento em pintura eletrostática a pó, anticorrosiva, indicada para armazenamento e organização de materiais em ambientes administrativos, comerciais, escolares ou similares.					
Quantidade: 12	Val. Ref.: 464,63	Valor Unit.: 260,95	Total Item: 3.131,40		
<b>LOTE 6</b>	Quant.: 1	Num: 598	Lance: 129,95	<b>Total: 1.299,50</b>	
Item: 6	Unidade: UNIDADE	Marca: SUPREME	Modelo: MULTIUSO		
Descrição: Estante multiuso confeccionada em aço carbono, na cor cinza, com profundidade aproximada de 30 cm, contendo 3 prateleiras internas reguláveis, estrutura reforçada com capacidade total de carga distribuída de até 100kg, pintura eletrostática a pó, resistente à corrosão, com capacidade adequada para armazenamento e organização de materiais em ambientes administrativos, escolares ou similares.					
Quantidade: 10	Val. Ref.: 464,63	Valor Unit.: 129,95	Total Item: 1.299,50		
<b>LOTE 8</b>	Quant.: 1	Num: 217	Lance: 418,00	<b>Total: 836,00</b>	
Item: 8	Unidade: UNIDADE	Marca: TANDER	Modelo: TPP		
Descrição: Plastificadora e laminadora com Potencia: 350W , velocidade: 23cm/min funciona com sistema de 2 rolos; a espessura do filme (Polaseal): 0,5mm (150 micra) / 0,7mm (175 micra); o aquecimento de 5 à 10 min. Plastifica tamanhos: A6, A5, A4, A3, RG e também Ofício.					
Quantidade: 2	Val. Ref.: 540,25	Valor Unit.: 418,00	Total Item: 836,00		
<b>LOTE 9</b>	Quant.: 1	Num: 846	Lance: 598,95	<b>Total: 1.197,90</b>	
Item: 9	Unidade: UNIDADE	Marca: EXCENTRIX	Modelo: A4		
Descrição: Encadernadora Perfuradora para Espiral A4, perfura até 10 folhas de 75 g, sendo total de 49 furos com comprimento máximo de perfuração de 300 mm com diâmetro dos punções de 4 mm; (distância do centro entre os furos): 6 mm e tamanho total da base: 330 x 260 mm.					
Quantidade: 2	Val. Ref.: 1.029,66	Valor Unit.: 598,95	Total Item: 1.197,90		

Gerado em: 15/04/2026 17:39:42

1 de 4



Em conformidade com a Lei Municipal nº 015/2011, Lei Complementar Federal nº 101/2000 e Lei Complementar Estadual nº 351/2011.

ANO: 2026 | EDIÇÃO Nº 2456 | SANTANA DO ITARARÉ, quarta-feira 15 de abril de 2026 | PÁGINA: 4

### MUNICÍPIO DE SANTANA DO ITARARÉ SANTANA DO ITARARÉ-PR

**LOTE 11** Quant.: 1 Num: 336 Lance: 399,95 **Total: 1.999,75**

Item: 11 Unidade: UNIDADE Marca: OIVIDA Modelo: OIS083

Descrição: Suporte de Chão Tipo Pedestal Móvel para TV 32" A 70" com bandeja. Suporte de chão tipo pedestal móvel para televisores de 32 a 70 polegadas, compatível com padrão de fixação VESA, estrutura em aço carbono de alta resistência com pintura eletrostática na cor preta, com rodízios giratórios de no mínimo 2" com sistema de trava de segurança, altura ajustável, capacidade de carga mínima de 40 kg, inclinação ajustável (quando aplicável), com bandeja intermediária para apoio de notebook ou equipamentos, e sistema de organização interna ou externa de cabos.

Quantidade: 5 Val. Ref.: 748,22 **Valor Unit.: 399,95** Total Item: 1.999,75

**LOTE 13** Quant.: 1 Num: 600 Lance: 2.430,00 **Total: 2.430,00**

Item: 13 Unidade: UNIDADE Marca: ELECTROLUX Modelo: PREMIUM CARE SVB

Descrição: Secadora De Roupas, com tambor de aço inoxidável, com abertura frontal, dimensões: 84 cm largura, 59.5cm altura e 56.5cm profundidade, com tela LCD, capacidade de em peso de roupa seca e molhada de 11 kg capacidade em volume de 11 L, com alimentação elétrica de 110/ 220V, material do cesto aço inoxidável, tipo de carga frontal, com ciclo anti-rugas, com função de início diferido, com trava de segurança e com filtro, com garantia mínima do fabricante.

Quantidade: 1 Val. Ref.: 3.399,67 **Valor Unit.: 2.430,00** Total Item: 2.430,00

**L J MONDARDO E CIA LTDA** **04.158.848/0001-02** **2.300,00**

**LOTE 2** Quant.: 1 Num: 162 Lance: 460,00 **Total: 2.300,00**

Item: 2 Unidade: UNIDADE Marca: BIG METAL Modelo: 1413

Descrição: Armário de aço para escritório, tipo multiuso, confeccionado em chapa de aço carbono, com dimensões aproximadas de 170 cm de altura x 75 cm de largura x 35 cm de profundidade, acabamento em pintura eletrostática na cor cinza-escuro, contendo 2 portas com sistema de fechamento por fechadura e chaves, 3 prateleiras internas reguláveis, estrutura resistente, destinado ao armazenamento e organização de documentos, materiais e objetos diversos.

Quantidade: 5 Val. Ref.: 888,33 **Valor Unit.: 460,00** Total Item: 2.300,00

**ROCI DO CARMO CARDOSO** **50.124.605/0001-62** **9.210,28**

**LOTE 4** Quant.: 1 Num: 242 Lance: 1.143,90 **Total: 5.719,50**

Item: 4 Unidade: UNIDADE Marca: PROPRIA Modelo:

Descrição: Televisor com tela de 43 polegadas, tecnologia LED, resolução mínima Full HD (1920x1080) ou superior, formato widescreen 16:9, entradas HDMI e USB, conectividade Wi-Fi integrada, sistema operacional inteligente (Smart TV), alto-falantes embutidos, tensão bivolt automático (110/220V), acompanhado de controle remoto, cabo de alimentação e suporte de mesa, destinado à exibição de conteúdos audiovisuais em ambientes administrativos, educacionais ou institucionais.

Quantidade: 5 Val. Ref.: 2.534,73 **Valor Unit.: 1.143,90** Total Item: 5.719,50

**LOTE 5** Quant.: 1 Num: 245 Lance: 1.745,39 **Total: 3.490,78**

Item: 5 Unidade: UNIDADE Marca: PROPRIA Modelo:

Descrição: Televisor com tela de 50 polegadas, tecnologia LED, resolução mínima 4K Ultra HD (3840x2160), formato widescreen 16:9, sistema Smart TV com conectividade Wi-Fi integrada, entradas HDMI e USB, alto-falantes embutidos, tensão bivolt automático (110/220V), acompanhado de controle remoto, cabo de alimentação e suporte de mesa, destinado à exibição de conteúdos audiovisuais em ambientes administrativos, educacionais ou institucionais.

Quantidade: 2 Val. Ref.: 3.028,42 **Valor Unit.: 1.745,39** Total Item: 3.490,78

**REALMEDE COMERCIAL LTDA** **10.580.482/0001-50** **7.700,00**

**LOTE 7** Quant.: 1 Num: 512 Lance: 110,00 **Total: 7.700,00**

Item: 7 Unidade: UNIDADE Marca: Despuma Lar Modelo: Colchão para Berço

Gerado em: 15/04/2026 17:39:42

2 de 4



Em conformidade com a Lei Municipal nº 015/2011, Lei Complementar Federal nº 101/2000 e Lei Complementar Estadual nº 351/2011.

**ANO: 2026 | EDIÇÃO N° 2456 | SANTANA DO ITARARÉ, quarta-feira 15 de abril de 2026 | PÁGINA: 5**

### MUNICÍPIO DE SANTANA DO ITARARÉ SANTANA DO ITARARÉ-PR

Descrição: COLCHAO BABY COM PROTETOR BLOCK E SELO PRÓ ESPUMA - Medidas 60 X 130 X 11 CM Espuma de Poliuretano: 1 Lamina Convencional D18 Kg/m3 Espessura 11cm Tampo 1: (Tecido Plano: 100% Poliéster, 63 g/m2) Tampo 2: (Revestimento Plástico: Filme de PVC Reforçado Com Manta 100% poliéster, 35g/m2) Classificação: Colchão Tradicional Simples Suporte de peso: Até 20kg. Uso Infantil Espessura 11 cm X comprimento 1,30 m X largura 60 cm. Com nível de conforto macio, revestimento em tecido resistente na cor branca, tratamento antialérgico e antiácido, acabamento em costura reforçada, estrutura firme e durável, boa ventilação interna, adequado para berços padrão, atendendo às normas técnicas vigentes, produto novo, de primeira qualidade, garantia mínima de fábrica.

Quantidade: 70 Val. Ref.: 147,70 Valor Unit.: 110,00 Total Item: 7.700,00

**INCOTECH COMPANY LTDA ME 22.816.315/0001-44 584,99**

**LOTE 10 Quant.: 1 Num: 069 Lance: 584,99 Total: 584,99**

Item: 10 Unidade: UNIDADE Marca: Tes Modelo: TRM106HA

Descrição: Tela de Projeção Retrátil Manual de 70 Polegadas para Datashow, desenvolvida para proporcionar excelente qualidade de imagem em apresentações, aulas, treinamentos, reuniões e sessões de vídeo. Fabricada com lona especial para projeção, a tela possui superfície branca premium com tratamento antirreflexo, proporcionando melhor distribuição da luz do projetor, imagens mais nítidas, bom nível de contraste e cores mais vivas, permitindo visualização confortável mesmo em ambientes com iluminação moderada. O modelo possui sistema de acionamento manual retrátil, permitindo que a tela seja aberta e recolhida de forma prática e segura sempre que necessário. Conta com mecanismo de trava que possibilita ajustar a altura da tela conforme a necessidade do ambiente ou da projeção, oferecendo maior flexibilidade de uso. Quando recolhida, a lona permanece protegida dentro da estrutura, contribuindo para maior durabilidade e conservação do produto. A estrutura é composta por barra superior em alumínio de 32 mm, garantindo maior resistência e estabilidade durante a instalação e utilização. Possui eixo com comando direito tipo rolete com acabamento reforçado, que facilita o acionamento manual e proporciona funcionamento suave e eficiente. Conta ainda com barra inferior de sustentação em alumínio, responsável por manter a lona esticada durante o uso, evitando ondulações e contribuindo para melhor qualidade da imagem projetada. A lona utilizada é do tipo especial premium antirreflexo, desenvolvida especificamente para projeção de imagens, oferecendo melhor desempenho visual e maior durabilidade. O conjunto estrutural é fabricado com materiais resistentes, proporcionando maior vida útil ao equipamento. A tela possui dimensões aproximadas de 1,0 metro de altura por 1,40 metros de comprimento, com diagonal de 70 polegadas de imagem projetada, oferecendo área adequada para projeções em salas de aula, auditórios, salas de reunião, igrejas, treinamentos e apresentações em geral. O produto é composto por barra superior em alumínio de 32 mm, eixo com comando direito tipo rolete com acabamento, barra inferior de sustentação em alumínio e lona especial premium antirreflexo para projeção de imagens. Trata-se de equipamento compatível com projetores multimídia (datashow), retroprojetores e outros dispositivos de projeção, sendo indicado para uso em ambientes educacionais, corporativos e institucionais.

Quantidade: 1 Val. Ref.: 935,24 Valor Unit.: 584,99 Total Item: 584,99

**CASTRO EQUIPAMENTOS LTDA 42.753.718/0001-07 2.113,28**

**LOTE 12 Quant.: 1 Num: 129 Lance: 2.113,28 Total: 2.113,28**

Item: 12 Unidade: UNIDADE Marca: MIDEA Modelo: MA512W/150A/WK-04

Descrição: Máquina de lavar roupas, automática com capacidade nominal de 15 kg, na cor branca 110 volts, com abertura superior e tampa resistente com sistema de fechamento suave, equipada com cesto interno em aço inoxidável de alta durabilidade e resistência à corrosão, com furos projetados para melhor circulação de água e proteção dos tecidos, sistema de lavagem com tecnologia de re circulação de água e sabão que promove maior eficiência na remoção de sujeiras, dispenser com compartimentos independentes para sabão, amaciante e alvejante, painel de controle eletrônico com visor e indicação luminosa em LED, contendo diversos programas de lavagem pré-configurados para diferentes tipos de roupas e níveis de sujeira, incluindo ciclos rápidos e econômicos, opções de ajuste de níveis de água, enxágue e centrifugação, função de reaproveitamento de água, sistema de filtragem de fiapos integrado, motor de alto desempenho com funcionamento silencioso e eficiente, pés niveladores ajustáveis para melhor estabilidade, estrutura externa em material resistente com pintura de alta qualidade, dimensões aproximadas de 1,052 m de altura x 66,2 cm de largura x 72,4 cm de profundidade, baixo consumo de água e energia elétrica, classificada para uso doméstico, garantindo praticidade, economia e eficiência no processo de lavagem, com garantia mínima do fabricante.

Quantidade: 1 Val. Ref.: 2.700,33 Valor Unit.: 2.113,28 Total Item: 2.113,28

Em conformidade com a Lei Municipal nº 015/2011, Lei Complementar Federal nº 101/2000 e Lei Complementar Estadual nº 351/2011.

ANO: 2026 | EDIÇÃO Nº 2456 | SANTANA DO ITARARÉ, quarta-feira 15 de abril de 2026 | PÁGINA: 6

MUNICÍPIO DE SANTANA DO ITARARÉ  
SANTANA DO ITARARÉ-PR

**PREGOEIRO:** BRENDA MAYURI MAEDA YAMASSAKI

**MEMBRO DE EQUIPE DE APOIO** EDUARDA ROMANO FERNANDES MONTEIRO

**MEMBRO DE EQUIPE DE APOIO** JOSE CARLOS ALEXANDRE RADOSKI



SECRETARIA MUNICIPAL DE ADMINISTRAÇÃO

PREFEITURA MUNICIPAL DE  
**SANTANA DO ITARARÉ PR**  
**LUGAR DE GENTE FELIZ**

Assessoria Jurídica

ILMO. SR. OFICIAL DO OFÍCIO DE REGISTRO DE TÍTULOS E DOCUMENTOS E CIVIL DAS PESSOAS JURÍDICAS DA COMARCA DE WENCESLAU BRAZ - PR

**SOLAINE APARECIDA PALMONARI**, brasileira, casada, servidora pública municipal, portadora do RG nº 99446226 e CPF nº 063.055.929-28, residente e domiciliada em Rua Joaquim Henrique, nº 60, no centro de Santana do Itararé - PR, CEP 84.970-000, neste ato na qualidade de **Presidente do Conselho Municipal de Ciência, Tecnologia e Inovação - CMCTI do Município de Santana do Itararé/PR**, vem, com o devido respeito, à presença de Vossa Senhoria, com fundamento na documentação anexa, **requerer o REGISTRO DA ATA Nº 001/2026 - ATA DE INSTALAÇÃO/FUNDAÇÃO DO CONSELHO MUNICIPAL DE CIÊNCIA, TECNOLOGIA E INOVAÇÃO - CMCTI**, lavrada em **10 de março de 2026**, na qual restou formalizada a instalação do referido Conselho, bem como a eleição de sua Diretoria.

O Conselho Municipal de Ciência, Tecnologia e Inovação - CMCTI foi instituído pela **Lei Municipal nº 065/2025**, tendo seus membros nomeados por meio do **Decreto nº 015/2026**, e seu Regimento Interno aprovado pelo **Decreto nº 016/2026**, documentos que acompanham o presente requerimento para fins de regularidade formal e comprovação de sua constituição.

Dessa forma, requer:

- a) o recebimento da presente documentação;
- b) o **registro da Ata nº 001/2026**, referente à instalação/criação do Conselho Municipal de Ciência, Tecnologia e Inovação - CMCTI do Município de Santana do Itararé/PR;
- c) caso necessário, o registro/arquivamento conjunto dos documentos que acompanham o presente pedido, especialmente o Decreto de nomeação dos membros e o Decreto de aprovação do Regimento Interno;

Praça Frei Mathias de Gênova, 184 - Centro - Fone: (43) 3771-7151 - (43) 3771-7152.  
CEP: 84970-000 - Santana do Itararé - PR - CNPJ: 76.920.826/0001-30  
[www.santanadoitarare.pr.gov.br](http://www.santanadoitarare.pr.gov.br)



PREFEITURA MUNICIPAL DE  
**SANTANA DO ITARARÉ PR**  
**LUGAR DE GENTE FELIZ**

Assessoria Jurídica

d) ao final, a expedição da respectiva **certidão de registro**, para os fins legais e administrativos cabíveis.

**Nestes termos,  
Pede deferimento.**

Santana do Itararé - PR, 14 de abril de 2026.



**SOLAINE APARECIDA PALMONARI**

Presidente do Conselho Municipal de Ciência, Tecnologia e Inovação –  
CMCTI  
Município de Santana do Itararé – PR

### Documentos anexos:

1. Ata nº 001/2026 – Ata de Instalação do CMCTI;
2. Decreto nº 015/2026 – Nomeia os membros do CMCTI;
3. Decreto nº 016/2026 – Aprova o Regimento Interno do CMCTI;
4. Cópia da Lei Municipal nº 065/2025.

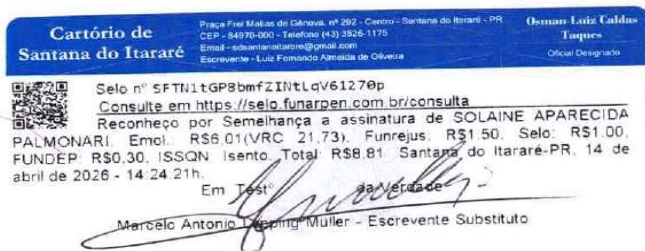

Praça Frei Mathias de Gênova, 184 – Centro – Fone: (43) 3771-7151 – (43) 3771-7152.  
CEP: 84970-000 – Santana do Itararé - PR – CNPJ: 76.920.826/0001-30  
[www.santanadoitarare.pr.gov.br](http://www.santanadoitarare.pr.gov.br)



PREFEITURA MUNICIPAL DE  
**SANTANA DO ITARARÉ PR**

**LUGAR DE GENTE FELIZ**

Assessoria Jurídica

ATA Nº 001/2026

**ATA DE INSTALAÇÃO DO CONSELHO MUNICIPAL DE CIÊNCIA,  
TECNOLOGIA E INOVAÇÃO – CMCTI**

Aos 10 dias do mês de Março de 2026, às 10 horas, nas dependências da Prefeitura Municipal de Santana do Itararé – PR, reuniram-se os membros nomeados pelo Decreto nº 015/2026, com a finalidade de realizar a instalação oficial do Conselho Municipal de Ciência, Tecnologia e Inovação – CMCTI, instituído pela Lei Municipal nº 065/2025.

Após a abertura da reunião, procedeu-se à eleição da Diretoria do Conselho, ficando assim constituída:

Presidente: SOLAINE APARECIDA PALMONARI

Vice-Presidente: MARILAINE JOAQUIM VIDAL

Secretário Executivo: ELIAS JOSÉ DE FREITAS

Em seguida foi apresentado e aprovado o Regimento Interno do Conselho Municipal de Ciência, Tecnologia e Inovação – CMCTI. Nada mais havendo a tratar, foi encerrada a reunião, sendo lavrada a presente ata que, após lida e aprovada, será assinada pelos presentes.

Santana do Itararé – PR, 10 de Março de 2026.

Presidente: SOLAINE APARECIDA PALMONARI

Vice-Presidente: MARILAINE JOAQUIM VIDAL

**AUTENTICAÇÃO  
NO VERSO**

Praça Frei Mathias de Gênova, 184 – Centro – Fone: (43) 3771-7151 – (43) 3771-7152.  
CEP: 84970-000 – Santana do Itararé - PR – CNPJ: 76.920.826/0001-30  
[www.santanadoitarare.pr.gov.br](http://www.santanadoitarare.pr.gov.br)

# Diário Oficial



MUNICÍPIO DE SANTANA DO ITARARÉ - PR

Em conformidade com a Lei Municipal nº 015/2011, Lei Complementar Federal nº 101/2000 e Lei Complementar Estadual nº 351/2011.

ANO: 2026 | EDIÇÃO Nº 2456 | SANTANA DO ITARARÉ, quarta-feira 15 de abril de 2026 | PÁGINA: 10

**Cartório de Santana do Itararé**  
Praça Frei Mathias de Genova, nº 252 - Centro - Santana do Itararé - PR  
CEP: 84970-000 - Telefone: (43) 3526-1178  
E-mail: idasantanadoitarare@gmail.com  
Escritório - Luiz Formaggio Almeida de Oliveira

**Osman Luiz Caldas**  
Tábuas  
Oficial Designado

Autentico a presente fotocópia por conferir com original que me foi apresentado. Dou fé \*0007\*G4VA65VJ-566169710\*  
Santana do Itararé-PR, 14 de abril de 2026 - 14.20.38h

Marcelo Antonio Lepping Müller-Escrevente Substituto

Prefeitura Municipal de Santana do Itararé - CNPJ: 76.920.826/0001-30  
Praça Frei Mathias de Genova nº 184 - Centro - CEP 84970-000  
Fone/Fax: (43) 3526-1458 - E-mail: publicacoes@santanadoitarare.pr.gov.br  
Site Oficial do Município: www.santanadoitarare.pr.gov.br

A Prefeitura Municipal de Santana do Itararé,  
da garantia de autenticidade desde documento,  
desde que visualizado através do site:  
<http://www.santanadoitarare.pr.gov.br/diariooficial/>



### PREFEITURA MUNICIPAL DE SANTANA DO ITARARÉ PR

#### LUGAR DE GENTE FELIZ

Assessoria Jurídica

Secretário Executivo: ELIAS JOSÉ DE FREITAS

Demais Conselheiros:

I – REPRESENTANTE DA SECRETARIA MUNICIPAL DE INDÚSTRIA E  
COMÉRCIO

ELIAS JOSÉ DE FREITAS

SOLAINE APARECIDA PALMONARI

II – REPRESENTANTE DA SECRETARIA MUNICIPAL DE EDUCAÇÃO

MARCIANO DO PRADO

MARILAINE JOAQUIM VIDAL

III – REPRESENTANTE DA SECRETARIA MUNICIPAL DE TRABALHO E  
EMPREGO

JOSÉ CARLOS RADOSKI

ERIKA DIAS DE MEDEIROS

IV – REPRESENTANTES DO SETOR PRODUTIVO RURAL

LUIZ DO PRADO

LEOMAR MELO MARTINS

JÚNIOR MISAEL DA SILVA

FLÁVIO DE JESUS DA SILVA

V – REPRESENTANTES DA CLASSE EMPRESARIAL

ARISTEU SOARES LOPES

JOSÉ GUIMARÃES DE ALMEIDA NETTO

LUCIANA FERRAZ

AUTENTICAÇÃO  
NO VERSO

Praça Frei Mathias de Genova, 184 – Centro – Fone: (43) 3771-7151 – (43) 3771-7152.  
CEP: 84970-000 – Santana do Itararé - PR – CNPJ: 76.920.826/0001-30  
[www.santanadoitarare.pr.gov.br](http://www.santanadoitarare.pr.gov.br)

# Diário Oficial



MUNICÍPIO DE SANTANA DO ITARARÉ - PR

Em conformidade com a Lei Municipal nº 015/2011, Lei Complementar Federal nº 101/2000 e Lei Complementar Estadual nº 351/2011.

ANO: 2026 | EDIÇÃO Nº 2456 | SANTANA DO ITARARÉ, quarta-feira 15 de abril de 2026 | PÁGINA: 12

**Cartório de Santana do Itararé**  
Praça Frei Mathias de Genova, nº 292 - Centro - Santana do Itararé - PR  
CEP: 84970-000 - Telefone: (43) 3526-1175  
E-mail: [santanadoitarare@gmail.com](mailto:santanadoitarare@gmail.com)  
Escritório: Luiz Fernando Almeida de Oliveira

**Osmar Luiz Caldas  
Tajques**  
Oficial Designado

Autentico a presente fotocópia por conferir com original que me foi apresentado. Dou fé \*0007\*G4WAG5VJ-566168-10\*  
Santana do Itararé-PR, 14 de abril de 2026 - 14:20:38h

Marcelo Antonio Zeppegno Moller - Escrevente Substituto

Prefeitura Municipal de Santana do Itararé - CNPJ: 76.920.826/0001-30  
Praça Frei Mathias de Genova nº 184 - Centro - CEP 84970-000  
Fone/Fax: (43) 3526-1458 - E-mail: [publicacoes@santanadoitarare.pr.gov.br](mailto:publicacoes@santanadoitarare.pr.gov.br)  
Site Oficial do Município: [www.santanadoitarare.pr.gov.br](http://www.santanadoitarare.pr.gov.br)

A Prefeitura Municipal de Santana do Itararé,  
da garantia de autenticidade desde documento,  
desde que visualizado através do site:  
<http://www.santanadoitarare.pr.gov.br/diariooficial/>



Em conformidade com a Lei Municipal nº 015/2011, Lei Complementar Federal nº 101/2000 e Lei Complementar Estadual nº 351/2011.

ANO: 2026 | EDIÇÃO Nº 2456 | SANTANA DO ITARARÉ, quarta-feira 15 de abril de 2026 | PÁGINA: 13

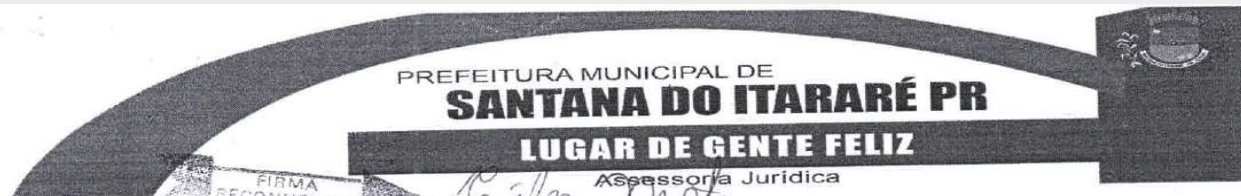

FIRMA RECONHECIDA  
ÉDER JOSÉ DA MOTA *Eder Mota*  
Assessoria Jurídica

VI - REPRESENTANTE DE INSTITUIÇÃO DE ASSISTÊNCIA TÉCNICA E EXTENSÃO RURAL

FIRMA RECONHECIDA  
JOSÉ CARLOS VIDAL *Jose Carlos Vidal*

FIRMA RECONHECIDA  
RODRIGO DA CASSIO SILVEIRO *Rodrigo Cassio Silveiro*

VII - REPRESENTANTE DA SECRETARIA MUNICIPAL DE AGRICULTURA E PECUÁRIA

FIRMA RECONHECIDA  
NEY APARECIDO SILVA *Nei Aparecido Silva*

FIRMA RECONHECIDA  
RAFAELA MARIA CRIVELARI ZUIN *Rafaela Zuin*

Cartório de Santana do Itararé  
Praça Frei Mathias de Gênova, nº 202 - Centro - Santana do Itararé - PR  
CEP - 84970-000 - Telefone (43) 3526-1175  
Email - santanadoitarare@gmail.com  
Escritório - Luiz Fernando Almeida de Oliveira  
Osman Luiz Galvão Taques Oficial Designado

Selo nº SFTN16GUKbrjPbPUNDGX1270p  
Consulte em <https://selo.funarnet.com.br/consulta>  
Reconheço por Semelhança as assinaturas de ELIAS JOSÉ DE FREITAS SOLAINE APARECIDA PALMONARI, MARGIANO DO PRADO MARILAINÉ JOAQUIM VIDAL, JOSÉ CARLOS RÁDOSKI Emol: R\$30,05(VRC 21,73), Funrejus: R\$7,50, Selo: R\$5,00, FUNDEP: R\$1,50, ISSQN: Isento Total: R\$44,05. Santana do Itararé-PR, 30 de março de 2026 - 16:39:28h.  
Em Teste da Verdade

Luiz Fernando Almeida de Oliveira - Escrevente Substituto

Cartório de Santana do Itararé  
Praça Frei Mathias de Gênova, nº 202 - Centro - Santana do Itararé - PR  
CEP - 84970-000 - Telefone (43) 3526-1175  
Email - santanadoitarare@gmail.com  
Escritório - Luiz Fernando Almeida de Oliveira  
Osman Luiz Galvão Taques Oficial Designado

Selo nº SFTN16GJKbrjPbPZHNGX1270p  
Consulte em <https://selo.funarnet.com.br/consulta>  
Reconheço por Semelhança as assinaturas de NEY APARECIDO SILVA e RAFAELA MARIA CRIVELARI ZUIN Emol: R\$12,02(VRC 21,7 Funrejus: R\$3,00, Selo: R\$2,00, FUNDEP: R\$0,60, ISSQN: Isento Total: R\$17,62. Santana do Itararé-PR, 30 de março de 2026 - 15:46:02h.  
Em Teste da Verdade

Luiz Fernando Almeida de Oliveira - Escrevente Substituto

Cartório de Santana do Itararé  
Praça Frei Mathias de Gênova, nº 202 - Centro - Santana do Itararé - PR  
CEP - 84970-000 - Telefone (43) 3526-1175  
Email - santanadoitarare@gmail.com  
Escritório - Luiz Fernando Almeida de Oliveira  
Osman Luiz Galvão Taques Oficial Designado

Selo nº SFTN16GNKbrjPbPnhYGX1270p  
Consulte em <https://selo.funarnet.com.br/consulta>  
Reconheço por Semelhança as assinaturas de LUIZ DO PRADO LEOMAR MELO MARTINS, JUNIOR MISAEL DA SILVA, FLAVIO DE JESUZ DA SILVA, ARISTEU SOARES LOPES, Emol: R\$30,05(VRC 21,73), Funrejus: R\$7,50, Selo: R\$5,00, FUNDEP: R\$1,50, ISSQN: Isento Total: R\$44,05. Santana do Itararé-PR, 30 de março de 2026 - 16:38:41h.  
Em Teste da Verdade

Luiz Fernando Almeida de Oliveira - Escrevente Substituto

Cartório de Santana do Itararé  
Praça Frei Mathias de Gênova, nº 202 - Centro - Santana do Itararé - PR  
CEP - 84970-000 - Telefone (43) 3526-1175  
Email - santanadoitarare@gmail.com  
Escritório - Luiz Fernando Almeida de Oliveira  
Osman Luiz Galvão Taques Oficial Designado

Selo nº SFTN14GIMbsEZmzKtVD1270p  
Consulte em <https://selo.funarnet.com.br/consulta>  
Reconheço por Semelhança a assinatura de ERIKA DIAS D MEDEIROS GRILLO Emol: R\$6,01(VRC 21,73), Funrejus: R\$1,50, Selo: R\$1,00, FUNDEP: R\$0,30, ISSQN: Isento Total: R\$8,81. Santana do Itararé-PR, 01 de abril de 2026 - 13:17:40h.  
Em Teste da Verdade

Luiz Fernando Almeida de Oliveira - Escrevente Substituto

Cartório de Santana do Itararé  
Praça Frei Mathias de Gênova, nº 202 - Centro - Santana do Itararé - PR  
CEP - 84970-000 - Telefone (43) 3526-1175  
Email - santanadoitarare@gmail.com  
Escritório - Luiz Fernando Almeida de Oliveira  
Osman Luiz Galvão Taques Oficial Designado

Selo nº SFTN16GCKbrjPbPhhCGX1270p  
Consulte em <https://selo.funarnet.com.br/consulta>  
Reconheço por Semelhança as assinaturas de JOSÉ GUIMARÃES DE ALMEIDA NETTO, LUCIANA FERRAZ DE OLIVEIRA, ÉDER JOSÉ DA MOTA, JOSÉ CARLOS VIDAL, RODRIGO DE CASSIO SILVEIRO, Emol: R\$30,05(VRC 21,73), Funrejus: R\$7,50, Selo: R\$5,00, FUNDEP: R\$1,50, ISSQN: Isento Total: R\$44,05. Santana do Itararé-PR, 30 de março de 2026 - 16:39:54h.  
Em Teste da Verdade

Luiz Fernando Almeida de Oliveira - Escrevente Substituto

AUTENTICAÇÃO NO VERSO

Praça Frei Mathias de Gênova, 184 - Centro - Fone: (43) 3771-7151 - (43) 3771-7152 -  
CEP: 84970-000 - Santana do Itararé - PR - CNPJ: 76.920.826/0001-30  
[www.santanadoitarare.pr.gov.br](http://www.santanadoitarare.pr.gov.br)

# Diário Oficial



MUNICÍPIO DE SANTANA DO ITARARÉ - PR

Em conformidade com a Lei Municipal nº 015/2011, Lei Complementar Federal nº 101/2000 e Lei Complementar Estadual nº 351/2011.

ANO: 2026 | EDIÇÃO Nº 2456 | SANTANA DO ITARARÉ, quarta-feira 15 de abril de 2026 | PÁGINA: 14



Prefeitura Municipal de Santana do Itararé - CNPJ: 76.920.826/0001-30  
Praça Frei Mathias de Genova nº 184 - Centro - CEP 84970-000  
Fone/Fax: (43) 3526-1458 - E-mail: publicacoes@santanadoitarare.pr.gov.br  
Site Oficial do Município: www.santanadoitarare.pr.gov.br

A Prefeitura Municipal de Santana do Itararé,  
da garantia de autenticidade desde documento,  
desde que visualizado através do site:  
<http://www.santanadoitarare.pr.gov.br/diariooficial/>

2456diario15abril2026 pdf

Código do documento 56c44c94-ff49-4038-8d92-15c80da743a2



## Assinaturas



Elcio José Vidal  
diario-oficial@santanadoitarare.pr.gov.br  
Assinou



ELCIO JOSÉ VIDAL  
PREFEITO MUNICIPAL

## Eventos do documento

### 15 Apr 2026, 23:16:46

Documento 56c44c94-ff49-4038-8d92-15c80da743a2 **criado** por ELCIO JOSÉ VIDAL (9205e3bb-ad99-4c21-9ead-a8b633e0af84). Email:diario-oficial@santanadoitarare.pr.gov.br. - DATE\_ATOM: 2026-04-15T23:16:46-03:00

### 15 Apr 2026, 23:17:24

Assinaturas **iniciadas** por ELCIO JOSÉ VIDAL (9205e3bb-ad99-4c21-9ead-a8b633e0af84). Email: diario-oficial@santanadoitarare.pr.gov.br. - DATE\_ATOM: 2026-04-15T23:17:24-03:00

### 15 Apr 2026, 23:17:49

ELCIO JOSÉ VIDAL **Assinou** (9205e3bb-ad99-4c21-9ead-a8b633e0af84) - Email: diario-oficial@santanadoitarare.pr.gov.br - IP: 168.0.117.77 (168.0.117.77 porta: 49744) - Documento de identificação informado: 572.240.309-10 - DATE\_ATOM: 2026-04-15T23:17:49-03:00

## Hash do documento original

(SHA256):79845bed40d7caece74d3ac5747922e2a6dd03419bb292f023dbf49b9cab7f6

(SHA512):367b82dac06f7f400b3f14932fd69f689743d44b0a0702eb7b38785686c6ebf3b4d871fa6eec6e2f513a5ca6cb773335eb6ad25419cc34af47148e70705d8a7c

Esse log pertence **única e exclusivamente** aos documentos de HASH acima



Esse documento está assinado e certificado pela D4Sign

**Integridade certificada no padrão ICP-BRASIL**

Assinaturas eletrônicas e físicas têm igual validade legal, conforme **MP 2.200-2/2001** e **Lei 14.063/2020**.